



## ご利用方法



「京都市のパスポート」は、京都のまちにきもの姿の方を増やして京都のきもの文化を盛り上げることを目的とした取り組みです。きもの姿を着て特典協力施設・店舗を利用する際、下記4点のうちいずれかを呈示した方に限り特典が受けられます。

### 有効な呈示物

- ◆ 本パスポート
- ◆ ホームページのプリントアウト
- ◆ チラシの携帯用カード
- ◆ スマートフォンの画面 【注意】寺院・神社では利用できません。

有効期間

2019年10月1日(火)～2020年9月30日(水)まで  
寺院・神社は2019年12月25日まで。  
その他一部、有効期間を限定している施設があります。

ご注意ください

- 寺院・神社は観光施設ではありませんので、スマートフォン等のご利用はご遠慮ください。また、そうした理由により、スマートフォン画面呈示による優待は受けられません。
- きものパスポートを呈示しても、京都市営地下鉄や京都市バスなどの交通機関に無料乗車はできません。
- 浴衣や甚平など、きもの姿の基準は各施設に一任しています。
- 本パスポートに掲載している情報は2019年8月20日付けの情報です。
- 特典協力施設・店舗の営業時間や休業日、料金および提供する特典内容などが変更になる場合があります。あらかじめ利用施設・店舗にご確認ください。
- 本パスポートには特典のないイベントや施設も掲載しています。

## 着くずれたら、このマークの協力施設・店舗へ！

着くずれレスキューは、歩くなどして着くずれたきもの状態を手直しのサービスです。対応している施設・店舗には以下のマークが掲載されています。

レスキュー対応

### 着くずれレスキュー

無料で着くずれを直してもらえらる施設・店舗です。

お立ち寄り所

### きものお立ち寄り所

きものパスポート利用者をご自身で着くずれ直しができるスペースを無料で提供している施設・店舗です。

注意

着付けや着替えができるサービスではありません。  
混雑時はお待ちいただく場合がございます。

詳細はWebサイトをご覧ください。

きものパスポート 検索



## フォトジェニック美術館めぐり

詳しい地図はこちら



2019年9月に第25回国際博物館会議京都大会(ICOM)が開催され、芸術・文化に対する機運が高まっている京都。ここでは芸術鑑賞はもちろん、きもの姿が似合う、写真映える美術館や博物館をピックアップ。きもの姿で、見て撮って楽しい美術館めぐりに出かけませんか。

●注意●撮影は施設や他の方々の迷惑にならないようにお願いします。  
●大がかりな撮影には申請が必要です。



## 京都国立博物館

特典あり  
詳しくはP.18へ

主に平安期から江戸期にかけての京都文化を中心とした文化財を、収集・保管・展示する。同館のシンボルとも言える明治古都館は明治28年竣工の重要文化財。

住所 京都市東山区茶屋町527  
TEL 075-525-2473(テレホンサービス)

時間 9:30～17:00(金・土曜日は20:00まで開館)

特別展期間中のみ9:30～18:00(金・土曜日は20:00まで開館) ※入館は各閉館の30分前まで

料金 名品ギャラリー(平常展示)一般520円、大学生260円 ※特別展は展覧会によって料金が異なる

休み 月曜日(月曜日が祝日・休日の場合は翌火曜日が休館)、10/11、年末年始(12/24～1/1)

名品ギャラリー休館日:10/12～11/24 ※特別展のため  
庭園開放期間(屋外展示のみ観覧可能):9/18～10/10、11/26～12/22、  
2020年3/24～未定



## 京都駅・七条エリア



おすすめ撮影ポイント

明治古都館前や正門前は、外国に来たような写真が撮れる！ロダンの「考える人」(本物のひとつ)もおすすめ。

おすすめ撮影ポイント

同館の横にある京都駅ビル大階段で、空へ向けて広がる開放的な1枚を。



## 美術館「えき」KYOTO

特典あり  
詳しくはP.19へ

京都の玄関口である京都駅ビル直結の美術館。絵画や写真、絵本、アニメなど、幅広いジャンルで文化性・話題性の高い展覧会を企画している。

住所 京都市下京区烏丸通塩小路下路大塩小路町  
ジェイアール京都伊勢丹7階隣接  
TEL 075-352-1111(大代表)  
時間 10:00～20:00  
料金 展示によって異なる  
休み ジェイアール京都伊勢丹に準ずる。展示替え期間

ガラス窓に青空が映ってる!



おすすめ  
撮影ポイント

二の丸御殿へと通じる重要文化財の唐門。門より離れた位置から撮影すると門の全景が写ってきれい。

世界遺産  
元離宮二条城



中心エリア

二条城障壁画  
展示収蔵館

地下鉄東西線 二条城前駅

## 📷 京都国際マンガミュージアム

特典あり  
詳しくはP.18へ

マンガを読む・知る・創るをテーマにした日本最大のマンガ博物館。元・龍池小学校の校舎を改修・活用し、江戸中期から現代、そして海外のマンガおよそ30万点を所蔵。一部読み放題で楽しめる。

住所 京都市中京区烏丸通御池上ル  
TEL 075-254-7414  
時間 10:00～18:00(入館は17:30まで)  
料金 大人800円、中学生300円、小学生100円  
休み 水曜日、年末年始、メンテナンス期間  
(水曜日が祝日・休日の場合は、翌日が休館)

おすすめ  
撮影ポイント

マンガミュージアムときもの姿の撮影はジャパンカルチャーの融合!?  
圧巻の火の鳥オブジェもおすすめ♪

このマンガ  
昔読んでたなあ!



## 📍 元離宮二条城 二条城障壁画 展示収蔵館

特典あり  
詳しくはP.18へ

徳川家康が築城した名城で、幕末には徳川慶喜による大政奉還が表明された地。敷地内にある展示収蔵館では年4回にわたって二の丸御殿障壁画(重要文化財)の原画を公開している。

住所 京都市中京区二条通堀川西入二条城町541  
TEL 075-841-0096  
時間 8:45～17:00(16:00受付終了) ※開城時間は変更の可能性あり  
料金 展示収蔵館入館料200円  
※別途二条城入城料/二の丸御殿観覧料  
(大人1,030円、中学生350円、小学生200円)が必要  
休み 12/29～12/31  
(二の丸御殿休館日:12/26～12/28、1/1～1/3、1・7・8・12月の毎週火曜日)

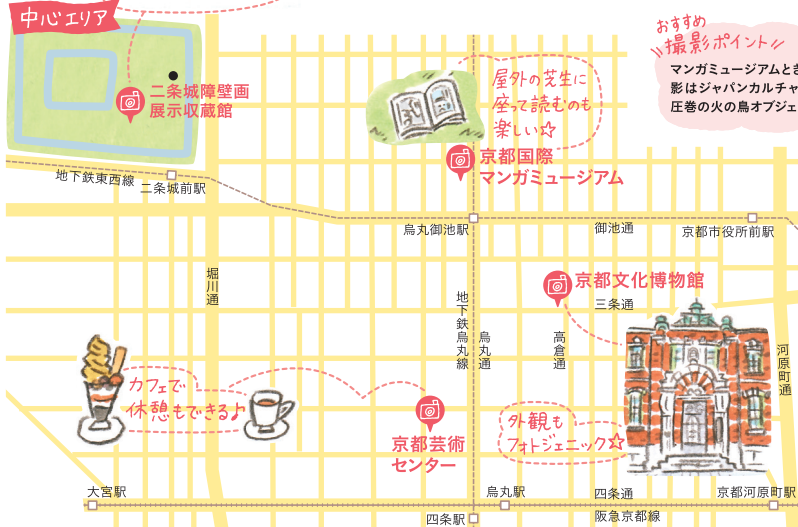

カフェで  
休憩もできるよ

京都芸術  
センター

外観も  
フォトジェニック☆

## 📍 京都芸術センター

元・明倫小学校校舎を活用した芸術振興の拠点。南北2箇所にギャラリーがあり、定期的にアート作品を展示。その他、伝統芸能、演劇、ダンスなどの舞台公演やワークショップも開催している。

おすすめポイント  
小学校の趣が残る階段や廊下がおすすめ。ノスタルジックな1枚に。



住所 京都市中京区室町通蛸薬師下ル山伏山町546-2  
TEL 075-213-1000  
時間 10:00～22:00  
(ギャラリー、図書室等は20:00まで、カフェは21:30まで)  
料金 入場無料 ※イベントによっては有料  
休み 年末年始 ※その他臨時休館あり



## 📍 京都文化博物館

特典あり  
詳しくはP.16へ

京都の歴史と文化を紹介する総合的な文化施設として昭和63年(1988)に開館。4階の特別展、2、3階の総合展示室のほか、3階フィルムシアターでは貴重な名作映画を上映している。

住所 京都市中京区三条高倉  
TEL 075-222-0888  
時間 総合展示10:00～19:30 特別展10:00～18:00(金曜日は19:30まで)  
※いずれも入場は閉室30分前まで  
料金 総合展示 一般500円、大学生400円、高校生以下無料  
※特別展は展示によって料金が異なる  
※別館は入場無料  
休み 月曜日(祝日は開館、翌日休館)  
※展示替えのため休室することがある



おすすめ  
撮影ポイント

重要文化財 旧日本銀行京都支店の別館は、クラシカルな趣きでもの姿にびったり。

パシヤ



ここは中庭!



おすすめ  
撮影ポイント

最上階にある茶室「古香庵」は東山を一望できる開放的な空間。



特典あり  
詳しくはP.19へ

### ① 細見美術館

古代から近代までの日本美術優品約1000点を所蔵。特に琳派や伊藤若冲の作品は人気が高い。常設は設けず、四季折々のテーマで企画展を開催。ショップやカフェのほか、茶室もある。

- 住所 京都市左京区岡崎最勝寺町6-3
- TEL 075-752-5555
- 時間 美術館・ショップ10:00～18:00(入館は17:30まで)  
茶室11:00～17:00(不定休)
- 料金 展示によって異なる
- 休み 月曜日、年末年始、展示替え期間  
(月曜日が祝日・休日の場合は翌日が休館)

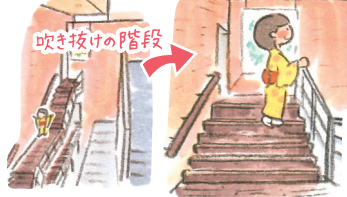

### ② 京都国立近代美術館

特典あり  
詳しくはP.18へ

主に京都を中心とした近現代美術をテーマに、日本画、洋画、陶芸、染織、工芸作品など、パリエーション豊かな企画展を展開。建物は横文彦氏による設計。

- 住所 京都市左京区岡崎円勝寺町
- TEL 075-761-4111
- 時間 9:30～17:00 金・土曜日(9:30～20:00)  
(いずれも入館は閉館の30分前まで)
- 料金 展示によって異なる
- 休み 月曜日、年末年始、展示替え期間  
(月曜日が休日の場合は、翌日が休館)

おすすめ  
撮影ポイント

1階ロビー奥にある巨大なリングとともにインパクトのある写真を撮る。

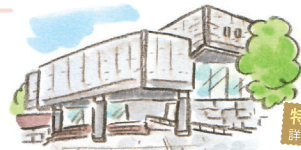

特典あり  
詳しくはP.19へ

### ③ 住友コレクション 泉屋博古館

住友家が蒐集した中国青銅器・鏡鑑、中国・日本の書画、洋画、近代陶磁器、茶道具などを保存・展示する。八角形の建物もユニークで、建築ファンも多く訪れる。



おすすめ  
撮影ポイント

青銅器館の展示室で、鑿傷のある3000年前の酒器とハイチーズ♪



- 住所 京都市左京区鹿ヶ谷下宮ノ前町24
- TEL 075-771-6411
- 時間 10:00～17:00(入館は16:30まで)
- 料金 展示によって異なる
- 休み 月曜日(月曜日が休日の場合は翌平日が休館)

### ④ 京都市京セラ美術館(京都市美術館)

1933年(昭和8年)に、日本の公立美術館としては2番目に開館した美術館。所蔵品は、明治から昭和に至る日本画や洋画、工芸作品が中心。2020年3月21日に本館がリニューアルオープン予定。

- 住所 京都市左京区岡崎円勝寺町124
- TEL 075-771-4107
- 時間 9:00～17:00 ※2020年3月20日までは別館のみ開館中  
本館リニューアル後は10:00～18:00  
(別館は2020年3月31日まで9:00～17:00)  
(いずれも入館は閉館の30分前まで)
- 料金 展示によって異なる
- 休み 月曜日(祝日の場合は開館)、年末年始

おすすめ  
撮影ポイント

唐破風屋根が印象的な別館。近代と現代、和と洋が融合したリニューアルオープン後の本館も、きもの姿での撮影にぴったり!





# 寺院・神社

優待期間 10月1日(火) ▶ 12月25日(水)

※ スマートフォンの画面表示では優待は受けられません。詳しくは「ご利用方法」(表紙裏)をご覧ください。  
※ 優待内容や拝観時間等が変更になる場合があります。ご利用の際は、事前にご確認ください。

## 金閣寺(鹿苑寺)



衣笠山を借景とする池泉回遊式庭園は、室町時代を代表する名園(国指定特別史跡及び特別名勝)。金閣は舍利殿として建てられたもので、鏡湖池に臨む三層の楼閣は二層・三層に金箔をはった室町期楼閣建築の代表的なもの。室町時代、足利義満によって建立。世界文化遺産。

☎ 075-461-0013 ☎ 9:00~17:00  
 大人400円 市バス「金閣寺道」下車徒歩約3分

優待 拝観料400円 → 300円

## 北野天満宮



「天神さま」と親しまれる学問の神様、菅原道真公を祀る全国天満宮の総本社。創建以来、天神信仰発祥の社として崇敬され、学問・至誠・芸能の神様として篤く信仰されるほか、京都随一の梅と紅葉の名所として有名な神社である。

☎ 075-461-0005 ☎ 9:00~17:00 (授与・祈禱受付)  
 無料 市バス「北野天満宮前」下車すぐ

優待 北野天満宮 特製しおり3枚を進呈



「史跡御土居のみみじ苑公開」・紅葉公開 10/25(全)~12/8(日) 9:00~16:00  
 ライトアップ 11/9(土)~12/8(日) 日没から20:00 大人1,000円、小学生500円(茶菓子付き)  
 豊臣秀吉公が築いた土居「御土居」の紅葉が紙屋川の水面に映え、優雅な空間を演出。11/9(土)~12/8(日)までは境内、御土居の夜間ライトアップを実施。燈明との融合で、神秘的かつ幻想的な世界を演出。期間中には特別率納行事も披露。

優待 北野天満宮特製しおり3枚を進呈

## 大將軍八神社



大將軍とは方位をつかさどる星神で、平安京造営の際、方除け守護のため大内裏の北西角に創建された。宝物庫「方徳殿」の展示物は一見の価値がある(期間外要問合せ)。

☎ 075-461-0694 ☎ 10:00~16:00  
 方徳殿500円  
 市バス「北野天満宮前」「北野白梅町」下車徒歩約5分

優待 拝観料500円 → 300円



神社宝物庫「方徳殿」特別拝観 11/1(金)~11/5(火)  
 優待 拝観料500円 → 300円

## 晴明神社



平安時代中期の陰陽師・安倍晴明公を祀る神社。当時の天文暦学から独特の陰陽道を確立し、朝廷の祭政に貢献したため、一条天皇によって創祀された。

☎ 075-441-6460 ☎ 9:00~17:30  
 無料 市バス「一条戻橋・晴明神社前」下車徒歩約3分

優待 金運上昇祈願「百千貫(ももちのたから)」無料授与



「秋の特別拝観 御火焚祭」 11/23(土・祝) 11:00 浄火を神前に焼き上げ無病息災を祈る

## 廬山寺



天慶元年(938)延暦寺中興の祖、元三大師良源が船岡山南麓にて開基。女流作家・紫式部の邸宅址であり、源氏物語執筆の地と伝えられる。毎年、2月3日に行われる節分行事「節分会 追儺式 鬼法楽」が有名。

☎ 075-231-0355 ☎ 9:00~16:00  
 500円 市バス「府立医大病院前」下車徒歩約6分

優待 ポストカード1枚進呈

## 賀茂御祖神社(下鴨神社)



京都最古の神社の一つで奈良時代以前の創建。御祭神は賀茂建角身命と玉依媛命。境内は礼の森と呼ばれ古代の森が広がる。専きの神、縁結びの神として有名。京都三大祭の一つ「葵祭」は同社の祭礼。国宝本殿他、重要文化財多数、世界文化遺産にも登録。鴨社資料館及び大炊殿拝観有料。参拝無料。

☎ 075-781-0010 ☎ 夏季5:30~18:00、冬季6:30~17:00 (鴨社資料館及び大炊殿は10:00~16:00)  
 参拝無料 京阪電鉄、叡山電鉄「出町柳」駅下車徒歩約7分、市バス「下鴨神社前」「礼ノ森」「新築橋」下車いずれも徒歩約5分

優待 鴨社資料館を拝観された方に特製絵はがき1枚進呈

## 平安神宮



平安遷都1100年を記念して創建。桓武天皇と孝明天皇を祭神とする。神苑(国指定名勝)は、4つの庭から構成された回遊式庭園。京都三大祭の一つである「時代祭」でも有名。

☎ 075-761-0221  
 ☎ 10/1~10/31は8:30~17:30(17:00受付終了)  
 10/26(雨天の場合は27日)の時代祭当日は9:30~11:30  
 11/1~12/25は8:30~17:00(16:30受付終了)  
 大人(高校生以上)600円、中学生以下300円  
 地下鉄東西線「東山」駅下車徒歩約15分  
 市バス「岡崎公園 美術館・平安神宮前」下車徒歩約3分

優待 神苑 拝観料を50円引

## 金戒光明寺



承安5年、比叡山の修業を終えた法然上人が浄土宗最初の子伝道場を開いたのが当寺のはじまり。大般若御影堂にて常時参拝可能。特別公開時には、紅葉の美しい庭園なども拝観できる。また暮末、京都守護職の本陣だったことでも有名。

☎ 075-771-2204 市バス「岡崎道」下車徒歩約10分  
 ※特別公開に関するお問い合わせは  
 京都市観光協会 075-213-1717 まで



「秋の特別公開 御影堂・大方丈・庭園/山門」 11/4(月・祝)~12/8(日) 9:00~16:00(受付終了)  
 拝観料:御影堂・大方丈・庭園:大人800円 小学生400円 山門:大人800円 小学生400円  
 セット券:大人1,400円 小学生700円 ※セット券は15:30まで  
 優待 ポストカード1枚進呈



# 寺院・神社

優待期間 10月1日(火) ▶ 12月25日(水)

※ スマートフォンの画面表示では優待は受けられません。詳しくは「ご利用方法」(表紙裏)をご覧ください。  
※ 優待内容や拝観時間等が変更になる場合があります。ご利用の際は、事前にご確認ください。

## 真如堂 (真正極楽寺)



別名「うなぎの弥陀」と呼ばれる阿彌陀如来像を本尊とする天台宗寺院。江戸中期建立の本堂は重要文化財。京都屈指の紅葉の名所としても有名。

☎ 075-771-0915 ☎ 9:00~16:00  
 大人・高校生500円 中学生400円  
 市バス「錦林車庫前」、市バス「真如堂前」下車徒歩約10分

優待 拝観料1割引

秋の特別拝観 「観経曼荼羅・屏風展特別公開」  
 11/1(金)~12/8(日) 休止日あり 拝観料1,000円

優待 拝観料1割引 (11/15(金)本尊御開帳特別拝観は適用外)

## 三千院門跡



伝教大師最澄が比叡山に草庵を結んだことが起源。堀河天皇の第二皇子が入寺し宮門跡となる。弥陀三尊(国宝)を祀る往生極楽院(重文)の舟底型天井と、脇侍の観音、勢至菩薩の大和坐りが有名。有清園の紅葉は11月が見ごろで、苔の緑とのコントラストが美しい。

☎ 075-744-2531  
 ☎ 9:00~17:00(11月8:30~17:00、12~2月9:00~16:30)  
 大人700円 市バス「大原」下車徒歩約10分

優待 記念品進呈

## 永観堂 (禅林寺)



平安時代初期に建立。本尊は「みかえり阿彌陀如来像」(国指定重文)。山腹に位置し、古今集でも詠まれたほどに紅葉が美しい。

☎ 075-761-0007 ☎ 9:00~16:00  
 一般600円(寺宝展開催期間中を除く)  
 一般1,000円(寺宝展開催期間中)  
 市バス「南禅寺・永観堂道」下車徒歩約5分

優待 栗(2枚組)進呈

秋の特別拝観 「寺宝展」 11/6(水)~12/4(水) 9:00~16:00 拝観料1,000円  
 「ライトアップ」 11/6(水)~12/4(水) 17:30~20:30 拝観料600円

## 南禅寺



国宝の方丈は、御所より下賜移建された大方丈「清涼殿」と、伏見城から移築された小方丈からなる。枯山水の庭園「虎の児渡し」は小堀遠州作と伝わる名勝。

☎ 075-771-0365  
 ☎ 8:40~17:00(3月~11月) 8:40~16:30(12月~2月)  
 方丈庭園：一般500円 高校生400円 小中学生300円  
 三門：一般500円 高校生400円 小中学生300円  
 南禅院：一般300円 高校生250円 小中学生150円  
 地下鉄東西線「蹴上」駅下車徒歩約10分  
 市バス「南禅寺・永観堂道」下車徒歩約5分

優待 方丈庭園拝観料 一般500円 → 400円

## 銀閣寺 (慈照寺)



質素高貴な意匠を誇る銀閣、現存する最古の書院造り建築である東求堂(いずれも国宝)、庭園、池大雅作の本堂模絵など見どころ満載。世界文化遺産。

☎ 075-771-5725  
 ☎ 境内11月末までは8:30~17:00  
 12月~2月末は9:00~16:30(一般拝観時間)  
 高校生以上500円 小中学生300円  
 市バス「銀閣寺道」下車徒歩約10分  
 市バス「銀閣寺前」下車徒歩約6分

秋の特別拝観

「秋の特別公開(本堂・東求堂・弄清亭)」 10/1(火)~12/1(日)  
 \*寺行事日は中止日あり 10:00~16:00 特別拝観料1,000円(拝観料別途)

優待 記念品進呈(特別拝観のみ)

## 八坂神社



社伝によると、起源は平安京造営の約150年前、育明天皇2(656)年と伝えられる。平安中期頃から一帯の産土神として信仰を集め、朝廷からも篤い崇敬を受けた。素戔嗚尊、櫛稲田姫命、八柱御子神を祀る。京都三大祭の一つ、祇園祭は当社の祭礼。

☎ 075-561-6155 ☎ 御守授与所は9:00~18:00頃まで  
 無料  
 市バス「祇園」下車すぐ  
 京阪本線「祇園四条」駅下車徒歩約10分

優待 常磐新殿 喫茶室 飲食代金10%割引

## 豊国神社



豊田秀吉を祀る神社。国宝の唐門は伏見城の遺構と伝えられ、境内には北政所を祀る貞照神社や秀吉ゆかりの遺品を展示する宝物館などがある。

☎ 075-561-3802  
 ☎ 宝物館 9:00~17:00(16:30受付終了)  
 宝物館：大人300円 大学生・高校生200円 小中学生100円  
 京阪本線「七条」駅下車徒歩約10分

優待 宝物館 大人300円 → 240円  
 拝観料 大学生・高校生200円 → 160円  
 小中学生100円 → 80円

◆「古刹・骨董市」毎月8日  
 ◆「豊国さんのおもしろ市」(フリーマーケット)毎月18日  
 ◆「手作り市」毎月28日  
 いずれも9:00~15:00頃まで開催

## 養源院



淀殿が父・浅井長政の菩提を弔うために創建。ほどなく焼失、妹の江(秀忠夫人)が伏見城で自刃した徳川兵士の血で染まった廊下の板を天井に用いて再建。室内には横屋宗達の杉戸・模絵がある。特に白象図は見る者を圧倒。

☎ 075-561-3887 ☎ 9:00~16:00 500円  
 市バス「博物館三十三間堂前」下車徒歩約3分  
 京阪本線「七条」駅下車徒歩約8分

優待 本堂拝観料一般500円 → 400円

# 寺院・神社

優待期間 10月1日(火) ▶ 12月25日(水)

※ スマートフォンの画面表示では優待は受けられません。詳しくは「ご利用方法」(表紙裏)をご覧ください。  
 ※ 優待内容や拝観時間等が変更になる場合があります。ご利用の際は、事前にご確認ください。

## 法住寺



三十三間堂のすぐ東、平安時代に後白河法皇の院御所として創建された法住寺殿。現在も法皇の御墓所を守り、本尊は法皇の命を救った霊験を持つ「身代わり不動明王」を設置する。

☎ 075-561-4137 ☎ 9:00~16:30 ㊗ 500円  
 市バス「博物館三十三間堂前」下車徒歩約3分  
 市バス「東山七条」下車徒歩約5分、京阪本線「七条」駅下車徒歩約8分

**優待** 通常拝観料500円で抹茶・粗菓子をお付けします



【今様合】 10/13(日) 15:00~ (拝観料1,000円 案内冊子付)  
 【探燈大護摩供】 11/15(金) 14:00~ (前後催しあり)  
 【義士会法要】 12/14(土) 10:30~  
 \*法要後、書院にて舞妓さんのお点前によるお茶があります(1,500円/拝観料込)

## 青蓮院門跡



天台宗三門跡寺院の一つ。相阿弥作の池泉回遊式庭園、小堀遠州作・霧島の庭、日本三不動の一つ青不動が有名。門前の大楠は天然記念物で同寺のシンボル。

☎ 075-561-2345 ☎ 9:00~17:00(16:30受付終了)  
 ㊗ 大人500円 中高生400円  
 地下鉄東西線「東山」駅下車徒歩約6分  
 市バス「神宮道」下車徒歩約3分

**優待** 拝観料: 大人500円 → 450円 高校生400円 → 350円  
 中学生400円 → 300円



【夜の特別拝観ライトアップ】 10/25(金)~12/1(日)  
 18:00~22:00(21:30受付終了) **優待** 大人800円 → 700円 小中高生400円 → 300円

## 御寺泉涌寺



皇室の菩提寺で、四条天皇以来、多くの歴代天皇が奉葬されたことから「御寺(みでら)」とも呼ばれる。700年にわたる門を閉ざしていたが昭和30年より拝観できるようになった。

☎ 075-561-1551  
 ☎ 9:00~16:30(12月~2月は9:00~16:00)  
 ㊗ 大人500円 中学生以下300円(伽藍拝観)  
 市バス「泉涌寺道」下車徒歩約10分  
 JR奈良線・京阪本線「東福寺」駅下車徒歩約15分

**優待** 散華 進呈

## 六波羅蜜寺



踊躍念仏で有名な空也上人の開基。西国33所の第17番札所。国宝・十一面観音菩薩像(秘仏)、空也上人像、平清盛坐像などの平安・鎌倉時代の優れた重要文化財の彫刻が多くある。

☎ 075-561-6980  
 ☎ 8:00~17:00(宝物館8:30~17:00/16:30受付終了)  
 ㊗ 宝物館: 大人600円 学生500円  
 市バス「清水道」下車徒歩約7分  
 京阪本線「清水五条」駅下車徒歩約10分

**優待** 拝観料(宝物館)が団体割引料金に  
 大人600円(通常) → 550円  
 学生500円(通常) → 450円

## 知恩院



浄土宗総本山。開祖は法然上人。お念仏の根本道場として広く信仰を集める。国宝の三門をはじめ、境内には大小さまざまな美しく壮大な伽藍を構える。

☎ 075-531-2111 ☎ 9:00~16:00(方広庭園のみ受付15:50)  
 市バス「知恩院前」下車徒歩約6分  
 地下鉄東西線「東山」駅下車徒歩約8分

**優待** 各庭園拝観料大人のみ1割引

\* 通常拝観のみ、10/1~12/25まで  
 \* 当日行事などの都合で休止する場合がございます。



【知恩院 秋のライトアップ2019】 11/1(金)~12/1(日) 17:30~21:30(21:00受付終了)  
**優待** 拝観料大人のみ1割引 \* 拝観箇所はホームページをご覧ください。

## 東福寺 塔頭 毘沙門堂 勝林寺



1550年、東福寺の二百五世住持・高岳令松によって建立。仏法と北方を守護する毘沙門天を祀ることから「東福寺の毘沙門堂」と呼ばれている新春・秋限定公開の寺院。坐禅・写経・写仏は随時体験可能(要予約)。

☎ 075-561-4311  
 JR奈良線・京阪本線「東福寺」駅下車徒歩約8分  
 市バス「東福寺」下車徒歩約5分



【秋の特別拝観】 11/16(土)~12/1(日) 10:00~19:30(19:00受付終了)  
 御本尊「毘沙門天 立像」ご開帳のほか寺宝展覧、日没後ライトアップ(昼夜入替なし)  
 拝観料: 大人600円 中高生300円(寺宝の説明付き) 期間限定の御朱印あり  
**優待** 拝観料大人600円 → 500円(中高生料金は対象外)

## 高台寺



豊田秀吉の菩提を弔うため、北政所ねねが創建。伏見城から移築の茶室・傘亭と時雨亭、霊屋(いずれも国指定重文)の蒔絵などが当時の面影を残している。

☎ 075-561-9966  
 ㊗ 大人600円 中高生250円  
 ☎ 9:00~17:00  
 市バス「東山安井」下車徒歩約5分

**優待** 拝観料600円 → 500円



【夜間特別拝観】 10/25(金)~12/15(日) 17:00~22:00(21:30受付終了、昼夜入替なし)  
 拝観料: 大人600円 中高生250円 **優待** 拝観料大人600円 → 500円

## 圓徳院



秀吉正室・北政所が晩年を過ごした所で、庭園「北庭」(国名勝指定)は、伏見城化粧御殿の前庭を移したもので原型をほぼそのままに伝えている。

☎ 075-525-0101 ☎ 10:00~17:00  
 ㊗ 大人500円 中高生200円  
 市バス「東山安井」下車徒歩約5分 \* 有料駐車場あり

**優待** 拝観料500円 → 400円



【禪寺体験ことはじめ】 10/25(金)~12/15(日) 10:00~22:00(21:30受付終了)  
 日没ライトアップ、昼夜入替なし、12/13(金)、14(土) 法務のため終日拝観休止  
 拝観料: 大人500円 中高生200円 **優待** 拝観料大人500円 → 400円

# 寺院・神社

優待期間 10月1日(火) ▶ 12月25日(水)

※ スマートフォンの画面表示では優待は受けられません。詳しくは「ご利用方法」(表紙裏)をご覧ください。  
※ 優待内容や拝観時間等が変更になる場合があります。ご利用の際は、事前にご確認ください。

## 清水寺



東山を背に「清水の舞台」で有名な本堂(国宝)や仁王門、西門、三重塔(いずれも重要文化財)が建ち並ぶ名所。世界文化遺産。

☎ 075-551-1234 ☎ 6:00~18:00(季節により変動あり)  
📌 大人400円 📍 市バス「清水道」下車徒歩約10分

**優待** 記念品「竹のしおり」進呈 \*星の拝観のみ  
先着300名様



「夜の特別拝観」 11/16(土)~12/1(日) 17:30~21:00(受付終了)  
拝観料: 大人400円 小中学生200円  
「成就院庭園特別公開」 11/18(月)~12/1(日) 9:00~16:00(受付終了)、18:00~20:30(受付終了)  
拝観料: 大人600円 小中学生300円

## 西本願寺



浄土真宗本願寺派の本山。宗祖親鸞聖人が伝えたお念仏の教えを喜ぶ人々によって、大切に守り続けられている。世界文化遺産。毎月16日は「Shinran's Day」として各種イベントが開催されている(1月除く)。

☎ 075-371-5181 ☎ 5:30~17:00  
📌 参拝自由 📍 市バス「西本願寺前」、京阪バス「西本願寺」下車すぐ

**優待** お茶所(総合案内所)の受付にて  
記念品をお渡しいたします(9:00~16:00)

◆ 僧侶による本願寺の境内案内  
「お西さんを知ろう」を  
毎日4回実施(自由参加)  
(9:30~、11:00~、13:45~、15:30~)

## 東本願寺 涉成園(釈迦堂)



東本願寺の飛地境内地。釈迦(からたち)を生垣として植えていたことから釈迦邸(きこくてい)とも呼ばれる。光源氏のモデルとされる源融ゆかりの塔などが配されており、1936年には、国の名勝に指定されている。

☎ 075-371-9210(東本願寺参拝接待所)  
☎ <3月~10月> 9:00~17:00(16:30受付終了)  
<11月~2月> 9:00~16:00(15:30受付終了)  
📌 「庭園維持寄付金」お一人500円以上(渉成園ガイドブックを贈呈)  
📍 JR-近鉄京都線-地下鉄烏丸線「京都」駅下車徒歩約12分

**優待** 渉成園にてオリジナル記念品のしおりと  
パンフレットを贈呈

## 東寺(教王護国寺) 観智院



真言宗総本山、世界文化遺産。平安京造営時に国家鎮護の寺として建立。空海により真言密教の根本道場となった。観智院には宮本武蔵筆の障壁画がある。

☎ 075-691-3325(東寺事務所)  
☎ 9:00~16:30(拝観時間は17:00まで)  
📍 市バス「東寺東門前」「東寺南門前」「九条大宮」「東寺西門前」  
下車徒歩約1分、近鉄「東寺」駅下車徒歩約8分



2019年秋期特別公開 宝物館  
「東寺御影堂と弘法大師信仰  
一折りの美」  
9/20(金)~11/25(月)

**優待** 10/1(火)~11/25(月) 宝物館・観智院 拝観料  
それぞれ大人500円→300円(共通券は割引対象外)

## 車折神社



平安時代末期の儒学者・清原頼業を祀る。金運招来と試験合格のご利益で知られる。境内には芸能神社もあり、芸能上達を願う人々の参詣も多い。また、祭神と同族である清少納言を祀る「清少納言社」は、才色兼備のご利益で知られる。

☎ 075-861-0039 ☎ 9:00~17:00  
📌 無料 📍 嵐電嵐山本線「車折神社」駅  
市バス・京都バス「車折神社前」下車徒歩約1分

**優待** おみくじ1回無料

## 二尊院



釈迦如来と阿彌陀如来(重文)の二尊を祀る嵯峨天皇の勅願寺。小倉山の、春の新緑、秋の紅葉に彩られる「紅葉の馬場」を和服でそぞろ歩きすれば、いにしへの古都へいざなわれます。

☎ 075-861-0687 ☎ 9:00~16:30  
📌 500円 📍 JR嵯峨野線「嵯峨嵐山」駅下車徒歩約18分

**優待** 人生五訓(3枚1組)を進呈

## 仁和寺



平安初期、宇多天皇により創建。「御室御所」とも呼ばれ、国宝の金堂や二王門、中門、五重塔(いずれも重文)などが建ち並ぶ。世界文化遺産。

☎ 075-461-1155  
☎ 3月~11月 9:00~17:00(16:30受付終了)  
12月~2月 9:00~16:30(16:00受付終了)  
📌 大人・高校生500円 小中学生300円(御殿)  
📍 市バス・JRバス「御室仁和寺」下車すぐ



「聖宝館にて名宝展開催」  
10/1(火)~11/24(日)  
\*バスポート適用外

**優待** 参拝記念品を進呈

## 旧嵯峨御所 大本山 大覚寺



元は嵯峨天皇の離宮として建立され、後に寺院となる。南北朝時代の南朝御所。大沢池は日本最古の庭池で名勝となっている。

☎ 075-871-0071 ☎ 9:00~17:00(16:30受付終了)  
📌 大人500円 小中高生300円  
📍 市バス・京都バス「大覚寺」下車徒歩約1分、JR嵯峨野線「嵯峨嵐山」駅  
下車徒歩約20分、嵐電嵐山本線「嵐電嵯峨」駅下車徒歩約25分



「秋季特別名宝展」 10/1(火)~12/2(月)\*予定 9:00~17:00(16:30受付終了) ※別途料金必要  
「嵯峨菊展」 11/1(金)~11/30(土) 9:00~17:00(16:30受付終了)  
「夜間特別拝観」 11/8(金)~12/1(日)\*予定 17:30~20:30(20:00受付終了)  
**優待** 記念品の授与



# 寺院・神社

優待期間 10月1日(火) ▶ 12月25日(水)

※ スマートフォンの画面表示では優待は受けられません。詳しくは「ご利用方法」(表紙裏)をご覧ください。  
 ※ 優待内容や拝観時間等が変更になる場合があります。ご利用の際は、事前にご確認ください。

## 滝口寺



平家物語に登場する滝口入道と横笛の悲恋物語の寺。本堂である庵には、滝口入道と横笛の木像を安置する。参道の途中に、横笛が血で歌をかけた歌石がある。入口には新田義貞の首塚がある。

- ☎ 075-871-3929
- 🕒 9:00~17:00(16:30受付終了)
- 🎫 300円
- 🚶 市バス・京都バス「嵯峨釈迦堂前」下車徒歩約15分
- 🚶 JR嵯峨野線「嵯峨嵐山」駅下車徒歩約25分

**優待** 拝観料が団体割引料金に  
 大人300円(通常)→250円

## 龍安寺



室町時代、管領の細川勝元が妙心寺の義天玄承を開山として創建。方丈庭園(史跡・特別名勝)は枯山水の庭園として世界的に著名。臨済宗妙心寺派、世界文化遺産。

- ☎ 075-463-2216
- 🕒 8:00~17:00(3月~11月) 8:30~16:30(12月~2月)
- 🎫 大人・高校生500円 小中学生300円
- 🚶 市バス「龍安寺前」下車徒歩約1分

**優待** 拝観料大人・高校生500円 → 450円

## 天龍寺



吉野で崩壊された後醍醐天皇の御霊を慰めるため、時の将軍足利尊氏が夢窓國師を開山として建立された。臨済宗天龍寺派の大本山、世界文化遺産。

- ☎ 075-881-1235
- 🕒 8:30~17:30(3/21~10/20) 8:30~17:00(10/21~3/20)  
 (但し11/10~12/24は7:30~)
- 🎫 庭園参拝料500円(諸堂参拝は300円追加)
- 🚶 嵐電嵐山本線「嵐山」駅、市バス「嵐山天龍寺前」下車徒歩約1分

**優待** 法堂「雲龍図」のポストカードを1枚進呈



法堂「雲龍図」 8/31(土)~12/1(日) 9:00~17:00(但し、10/21~16:00終了) 参拝料500円(別途)  
 世界文化遺産「普源池庭園」の早朝参拝 11/16(土)~12/1(日)は7:30~

## 宝厳院



天龍寺の塔頭寺院の一つ。寛正2(1461)年、聖沖永光律師を開山に創建。境内の「獅子吼の庭」は嵐山を借景とした回遊式山水庭園。公開は春と秋のみ。

- ☎ 075-861-0091
- 🚶 嵐電嵐山本線「嵐山」駅、市バス「嵐山天龍寺前」下車徒歩約5分

**優待** 茶又はポストカードを1枚進呈(夜間特別拝観を除く)



「秋の特別拝観」 10/5(土)~12/8(日) 9:00~17:00(16:45受付終了)  
 拝観料: 大人500円 小中学生300円  
 「秋の夜間特別拝観」 11/8(金)~12/1(日) 17:30~20:30(20:15受付終了)  
 拝観料: 大人600円 小中学生300円

## 清涼寺



前身は光源氏のモデルといわれる源融の山荘で、天慶8(945)年重明親王が親堂を建立したのが創建といわれる。「嵯峨釈迦堂」の名で広く親しまれ、毎年4月に行われる「嵯峨大念仏狂言」は国指定重要無形文化財に指定されている。

- ☎ 075-861-0343
- 🕒 9:00~17:00(4・5・10・11月のみ。それ以外は16:00まで)
- 🎫 本堂400円 霊宝館400円(本堂・霊宝館共通700円)
- 🚶 市バス・京都バス「嵯峨釈迦堂前」下車徒歩約1分
- 🚶 JR嵯峨野線「嵯峨嵐山」駅下車徒歩約15分



「霊宝館特別公開」  
 10月・11月の2ヶ月間

**優待** 写経 無料体験

## 黄檗山 萬福寺



寛文元(1661)年、中国の隠元禪師により開創された黄檗宗の大本山。齋堂前にある開棚(かいばん) = 写真 = は法具で木魚の原型として有名。個人坐禅や写経も体験可。

- ☎ 0774-32-3900
- 🕒 9:00~17:00(16:30受付終了) 🎫 500円
- 🚶 JR奈良線・京阪宇治線「黄檗」駅下車徒歩約5分

**優待** 拝観料500円 → 450円



「布袋まつり」毎月8日 9:00~15:00(2月、8月除く) 拝観料無料  
 「普度勝会(中国祭り)」 10/19(土)、10/20(日)  
 「月見の煎茶会」 10/12(土)

## 石清水八幡宮



貞観元(859)年、裏鬼門に当たる八幡の男山に都の守り神として鎮座されたのが創建の起り。以来、国家鎮護の社として朝廷や武家からも尊崇された。

- ☎ 075-981-3001 🕒 8:30~18:00 🎫 無料
- 🚶 京阪本線「石清水八幡宮」駅乗り換え、石清水八幡宮参道ケーブル「ケーブル八幡宮山上」駅下車徒歩約5分

**優待** 由緒書とオリジナル竹製鳩ストラップ



「裏千家献茶祭」  
 10/6(日) 10:00~  
 「秋季献茶祭」  
 10/27(日) 11:00~

裏千家家元の奉仕により御神前に金銀の抹茶碗で濃茶・薄茶が献上される。境内各所には裏千家関係者による茶席が設けられ、和装の門人たちが賑わう。全国屈指の茶所・宇治山城地域の茶生産者からの献茶約400点を御神前に奉納する。また境内では優待茶の展示が行われる。

## 貴船禪宗瑞芝山 閑臥庵



閑臥庵は山号を瑞芝山という。江戸時代前期に後水尾天皇の実弟である梶井常修院の宮の院邸であったが、王城鎮護のために貴船の奥の院から鎮宅霊符神をこの地に勧請し、初代隠元禪師から6代目の黄檗山萬福寺管長・千呆禪師を1671年に開山とする。当寺の起りである。

- ☎ 075-256-2480 🕒 13:00~22:00 🎫 500円
- 🚶 地下鉄丸線「鞍馬口」駅下車徒歩約5分

**優待** 拝観料通年500円 → 通年400円

## 京都府の施設

期間限定

※期間限定の特典です ※内容が変更になる場合があります  
※休館日等はWebをご覧ください

## 京都文化博物館

1988年(昭和63年)、平安建都1200年事業として創立。  
京都の歴史や文化などを広く紹介しているほか、フィルムシアターでは映画も上映されている。

特典

10/1(火)~12/25(水)の期間、  
総合展示は入場無料(フィルムシアター含む)、  
特別展は団体料金に割引

☎ 075-222-0888

🗓 月曜日(祝日は開館、翌日休館) ※展示替えのため休館することがあります

🕒 総合展示 / 10:00~19:30

特別展 / 10:00~18:00(金曜日は19:30まで) ※いずれも入場は開館30分前まで

🚶 地下鉄「烏丸御池」駅下車5番出口から三条通を東へ徒歩約3分

🎫 総合展示 / 一般500円、大学生400円、高校生以下無料

※総合展示チケットで、フィルムシアターもご覧いただけます(催事により有料の場合があります)

特別展 / 特別展により料金が異なります。各特別展ページでご確認ください。

※特別展チケットで、総合展示とフィルムシアターもご覧いただけます



アルフォンス・ミュシャ《婦人》  
1896年 カラー・リトグラフ  
(ミュシャ財団蔵 © Mucha Trust 2019)

### みんなのミュシャ

#### ミュシャからマンガへ — 線の魔術

10/12(土)~2020年1/13(月・祝)

アール・ヌーヴォーを代表する芸術家アルフォンス・ミュシャ(1860-1939)。本展は、ミュシャが手がけた華やかなポスターのほか、ミュシャの作品から強い影響を受けたアーティストの作品なども展示する、これまでにない画期的なミュシャ展です。

◆辰野金吾没後100年  
文博界隈の近代建築と地域事業  
10/27(日)まで

◆道具と材料の職人譜  
11/2(土)~12/22(日)

◆近衛家 王朝のみやび 陽明文庫の名宝  
11/2(土)~2020年1/5(日)

◆祇園祭 一長刀鉾の名宝—  
10/20(日)まで

◆祇園祭 一四糸傘鉾の名宝—  
10/26(土)~12/22(日)

## 京都文化博物館 フィルムシアター

特典 入場料無料(総合展示含む)



詳しい映画情報はホームページをご覧ください。

フィルムシアターでは、毎月さまざまな切り口で特集を組み、映像文化を紹介しています。通常開館日に合わせて1日2回、京都府が所蔵する日本の古典・名作映画の上映を行っており、最新の映写機・音響機器を導入した快適な環境で鑑賞いただけます。

上映時間  
●平日 13:30~18:30~  
●土日祝 13:30~17:00~

※場合によっては上映時間が変更になる場合がございます

定員  
●170席  
(車いす2席分含む)

## 京都府立植物園

熱帯植物等の観覧温室や洋風庭園、植物生態園などからなる日本の代表的な植物園。年間を通じて、各種展示会や植物園教室、観察会などのさまざまな催しを開催。

特典 10/1(火)~12/25(水)の期間、入園料無料

☎ 075-701-0141 🗓 12/28(土)~1/4(土)

🕒 9:00~17:00(最終入園16:00)

🌿 温室観覧 10:00~16:00(最終入室15:30)

🚶 地下鉄「北山」駅下車3番出口すぐ

🎫 一般200円、高校生150円、中学生以下無料  
温室観覧料 一般200円、高校生150円、中学生以下無料

主な催し

◆「菊花展」大菊、小菊(懸崖作り、盆栽作り)等、約300鉢を展示(販売あり)  
10/20(日)~11/10(日) 会場/大芝生地 特約展示場

◆「世界の紅葉ライトアップ」世界の樹々の彩りを光で演出  
11/15(金)~12/1(日) 会場/くすのき並木、ならぎの森 ※期間中は20:00閉園(最終入園は19:30)



## 京都府立陶板名画の庭

ミケランジェロ作「最後の審判」など計8点の名画を、美しさそのままに陶板画に再現し、安藤忠雄氏設計の施設に展示。屋外で鑑賞できる世界で初めての絵巻庭園。

特典 10/1(火)~12/25(水)の期間、入園料無料

☎ 075-724-2188 🗓 12/28(土)~1/4(土)

🕒 9:00~17:00(入園は16:30まで)

🚶 地下鉄「北山」駅下車3番出口すぐ

🎫 一般100円、小中学生無料

行事

◆「京都野外彫刻展」10/14(月・祝)まで  
京都府立植物園で開催される同彫刻展のサテライト会場



## 京都府立堂本印象美術館

大正・昭和の京都画壇で活躍した堂本印象の作品を収蔵。建物は外装から内装まで全てが印象自身のデザインによる。

特典 10/12(土)~12/25(水)の期間、入館料無料  
※10/1~10/11、11/25~12/6は展示替えのため休館

☎ 075-463-0007

🗓 月曜日(祝日は開館、翌日休館)、年末年始

🕒 9:30~17:00(最終入館16:30)

🚶 市バス「立命館大学前」下車すぐ

🎫 一般510円、高校生400円、小中学生200円

展覧会

◆「堂本印象美術館に川端龍子がやってくる 圧倒的迫力の日本画の世界」  
10/12(土)~11/24(日)

◆「DOMOTO INSHO 驚異のクリエイションパワー」  
12/7(土)~3/22(日)



美術館・博物館

※特典有効期限は2020年9月30日まで(一部施設・店舗を除く) ※内容が変更になる場合があります  
※置くすれスキュー、お立ち寄り所は事前にご連絡のうえ、ご利用ください ※休館日等はWebをご覧ください

<p>きょうと こくりつ きんたい びじゆつかん <b>京都国立近代美術館</b> 京都市左京区岡崎円勝寺町 ☎075-761-4111</p>	<p>コレクションギャラリー(常設展)を 団体料金で入場</p>
<p>きょうと こくりつ ほんく ぶつかん <b>京都国立博物館</b> 京都市東山区茶屋町527 ☎075-525-2473(テレホンサービス)</p>	<p>平成知新館名品ギャラリーを 団体料金で入館</p>
<p>きょうと し きょう びじゆつかん <b>京都市京セラ美術館</b> (京都市美術館) 京都市左京区岡崎円勝寺町124 ☎075-771-4107</p>	<p>「日展」のみ団体料金 で入館</p>
<p>きょうと こくさい <b>京都国際マンガミュージアム</b> 京都市中京区烏丸通御池上ル ☎075-254-7414</p>	<p>入場料20%off</p>
<p>きょうと し がっこう せきし ほんく ぶつかん <b>京都市学校歴史博物館</b> 京都市下京区御幸町通仏光寺下ル桶町437 ☎075-344-1305</p>	<p>入館料無料</p>
<p>もと り きゅう に じょうじょう <b>元離宮二条城</b> 京都市中京区二条通堀川西入二条城町541 ☎075-841-0096</p>	<p>10/1~12/25 一般入城料620円→520円 (二の丸御殿・展示収蔵館は別途要)</p>
<p>う じ し げん じ ものがたり <b>宇治市源氏物語ミュージアム</b> 京都府宇治市宇治東内45-26 ☎0774-39-9300</p>	<p>観覧料20%off</p>
<p>やわたし りつしやう かどう びじゆつかん <b>八幡市立松花堂美術館</b> 京都府八幡市八幡女郎花43-1 ☎075-981-0010</p>	<p>入館料20%off</p>
<p>ふる た おり べ びじゆつかん <b>古田織部美術館</b> 京都市北区上賀茂桜井町107-2 B1 ☎075-707-1800</p>	<p>入館料500円→450円</p>
<p>お り な す が ん <b>織成館</b> (公財)手織技術振興財団 京都市上京区浄福寺通上立売上ル大黒町693 ☎075-431-0020</p>	<p>ショップでのお買い物 10%off</p>
<p>きたむら びじゆつかん <b>北村美術館</b> 京都市上京区河原町今出川南一筋目東上ル ☎075-256-0637</p>	<p>入館料100円引き</p>
<p>きょうが し しりやうかん <b>京菓子資料館</b> 京都市上京区烏丸通上立売上ル ☎075-432-3101</p>	<p>お抹茶と京菓子 700円→600円</p>
<p>ちやどう しりやうかん <b>茶道資料館</b> 京都市上京区堀川通寺之内上ル寺之内堅町682番地裏千家センター内 ☎075-431-6474</p>	<p>団体料金で入館</p>
<p>らく びじゆつかん <b>楽美術館</b> 京都市上京区油小路通一条下ル ☎075-414-0304</p>	<p>入館料(一般) 10%off</p>

美術館・博物館

※特典有効期限は2020年9月30日まで(一部施設・店舗を除く) ※内容が変更になる場合があります  
※置くすれスキュー、お立ち寄り所は事前にご連絡のうえ、ご利用ください ※休館日等はWebをご覧ください

<p>すみとも せんおくほく こかん <b>住友コレクション泉屋博古館</b> 京都市左京区鹿ヶ谷下宮ノ前町24 ☎075-771-6411</p>	<p>入館料20%off</p>
<p>のむら びじゆつかん <b>野村美術館</b> 京都市左京区南禅寺下河原町61 ☎075-751-0374</p>	<p>入館料100円引き</p>
<p>ほそみ びじゆつかん <b>細見美術館</b> 京都市左京区岡崎最勝寺町6-3 ☎075-752-5555</p>	<p>団体料金で入館</p>
<p>おおにしせい せいもん びじゆつかん <b>大西清右衛門美術館</b> 京都市中京区三条通新町西入ル釜座町18-1 ☎075-221-2881</p>	<p>団体料金で入館 ※開館期間中の月曜日休館(祝日を除く)</p>
<p>きょうと しほ こうげいかん <b>京都絞り工芸館</b> 京都市中京区油小路通御池南上ル ☎075-221-4252</p>	<p>入館料500円→450円</p>
<p>きょうと でんとう こうげいかん <b>京都伝統工芸館</b> 京都市中京区烏丸三条上ル ☎075-229-1010</p>	<p>入館料無料</p>
<p>その せいりゆうかん <b>染・清流館</b> 京都市中京区室町錦小路上ル山伏山町550-1明倫ビル6F ☎075-255-5301</p>	<p>入館料無料</p>
<p>きょうと ぎおん びじゆつかん <b>京都祇園らんぶ美術館</b> 京都市東山区祇園町南側540-1 ☎075-525-3812</p>	<p>入館料 大人500円→400円</p>
<p>こうだい じ しやう びじゆつかん <b>高台寺「掌美術館」</b> 京都市東山区高台寺下河原町530京・洛市「ねね」2F ☎075-561-1414</p>	<p>共通拝観券(高台寺、高台寺掌美術館) 600円→500円[10/1(火)~12/25(水)]</p>
<p>らくとう いほうかん <b>洛東遺芳館</b> 京都市東山区問屋町通五条下ル3丁目西橋町472 ☎075-561-1045</p>	<p>入館料 一般300円→100円</p>
<p>りやうせんれきし かん <b>霊山歴史館</b> 京都市東山区清閑寺靈山町1 ☎075-531-3773</p>	<p>入館料 900円→800円</p>
<p>びじゆつかん きょうと <b>美術館「えき」KYOTO</b> 京都市下京区烏丸通塩小路下ル東塩小路町2イール京都市伊勢丹7階隣接 ☎075-352-1111(大代表)</p>	<p>当日の入館料 一般100円引き</p>
<p>きょうと かちやうかん <b>京都花鳥館</b> 京都市西京区松山山添町26-24 ☎075-382-1301</p>	<p>入館料20%off</p>
<p>おおやまぎききんそう びじゆつかん <b>アサヒビール大山崎山荘美術館</b> 京都府乙訓郡大山崎町銭原5-3 ☎075-957-3123(総合案内)</p>	<p>入館料一般900円→800円 ※ご本人様のみ対象</p>



※特典有効期限は2020年9月30日まで(一部施設・店舗を除く) ※内容が変更になる場合があります  
※驚くすれスキュー、お立ち寄り所は事前にご連絡のうえ、ご利用ください ※定休日等はWebをご覧ください

和装

一条のよ志多\*

特典 10%offのほか、近在の観光地の道案内のお手伝いいたします

📞075-461-3220

岩田呉服店

特典 きもの・作業衣までご来店の方、10%off

📞075-691-4855

岩田呉服店 京都店

特典 アンケートにお答えいただいた方に粗品進呈

📞075-323-1111

美しいきもの 小林呉服店

特典 素敵な和装小物プレゼント

📞0120-175-299

糸り正

特典 お買い上げ金額から5%off

📞075-221-2655

彼方此方屋

特典 3,000円(税抜)以上お買い上げの方10%off(一部対象外あり)

📞075-344-4566

omo

特典 1万円以上お買い上げの方に粗品プレゼント

📞075-212-8676

kaonn-日音衣-

特典 全商品5%off

📞075-211-2088

キモノ&雑貨 おてんば

特典 きもの仕立てをご依頼の方に正絹胴裏プレゼント

📞075-841-6358

きもの大島

特典 振袖セットお買い上げの方に小物または袴を進呈

📞0774-52-2001

きものサロン川崎(吉祥院)

特典 和装商品に限り5%off

📞075-691-9497

きもの鶴

特典 お買い上げの方に粗品進呈

📞075-221-5294

京のしほばんおしほきもの ギャラリー 紫織庵

特典 オリジナル記念品進呈

📞075-241-0215

御所西あいぜん/西村兄妹キモノ/店

特典 中級者向けフンポイント着付けレッスン(約1時間)が無料

📞075-417-6885

京ごふく糸り善

特典 5,000円以上お買い上げの方に粗品進呈

📞075-221-1618

京ごふく大谷

特典 和装製品、和装小物類5%off

📞075-313-7732

京呉服 やまし屋

特典 きものでご来店の方、振袖レンタル、卒業袴レンタル10%off

📞0774-62-0160

京都 きもの京小町 京都本店

特典 きものでご来店の方10%off

📞075-343-5598

便利な地図や、お店の詳細はWebサイトをご覧ください。



きものパスポート 検索

京都有着物 宮川徳三郎商店

特典 きものスタイリング診断無料

📞090-1223-0936

京都まるなか呉服店 宇治店

特典 きものでご来店の方、楽しい和小物(指定)プレゼント

📞0774-54-5050

京都まるなか呉服店 八幡店

特典 きものでご来店の方、楽しい和小物(指定)プレゼント

📞075-981-5298

綾彩苑 種田

特典 10,000円以上お買い上げの方にオリジナル絞り小物をプレゼント

📞0120-009-331

呉服・きものドクター かたやま

特典 素敵な小物プレゼント

📞0771-22-0973

呉服・和装小物 ひこ彌

特典 店頭で3,000円以上ご購入の方に好みのおちりめん小物進呈

📞075-461-4675

Commonごもん

特典 5%off

📞075-213-5013

仕立の店 藤工房

特典 きもの冊子プレゼント

📞075-212-0732

趣味のきもの(株)城陽やひろ

特典 着付けサービス、さらに、におい袋サービス

📞0120-61-0640

趣味のきもの やひろ

特典 店内の小物、きもの、きものレンタル10%off(特価品・ブランド品は除く)

📞075-391-9373

染と織の専門店 日野屋

特典 2,000円以上お買い上げでカワイいにお袋プレゼント

📞075-334-5001

染と織の館 とりみ本店

特典 10%off(一部商品を除く)

📞075-463-4608

唯屋 TADASHIYA

特典 きもの10%off、その他の商品は5%off

📞075-212-1167

和み座

特典 きもの姿でご来店の方に粗品プレゼント

📞075-863-4649

前田呉服店

特典 3,000円以上お買い上げの方にエコバッグ(白地店名入り)を進呈

📞075-601-3826

みむろ

特典 15%off(一部除外品あり)

📞0120-366-529

やゝ

特典 5,000円(税抜)以上お買い上げの方に粗品進呈

📞075-531-4060

弓月 京店

特典 1,000円以上お買い上げの場合5%off

📞075-467-8778

和風館ICHI

特典 5%off(セール品など一部除外あり)

📞075-342-3311

きものレンタル・着付け

愛らしいレンタル着物ローズ

特典 きものレンタル10%off

📞075-525-6114

天橋立 きものガーデン

特典 きものレンタル8,640円→5,480円、浴衣レンタル6,480円→4,980円(要予約)

📞0772-20-2888

e-きものレンタル和桜

特典 きものレンタル10%off、5,000円以上の買い物で5%off

📞075-200-3588

NPO法人 衣紋道 雅ゆき

特典 十二単・きもの・浴衣着付け体験10%off

📞075-254-8883

NPO法人 京ごころ 二条店

特典 きものレンタルご利用の方に記念品進呈(要予約)

📞075-211-8003

NPO法人京ごころハンデイクRAFTセンター店

特典 きものレンタルご利用の方に記念品進呈(要予約)

📞075-585-5671

岡崎 和gan

特典 ご利用の方に竹久夢二ガーゼタオルプレゼント

📞075-708-6162

着付けヘアセットレンタル着物 夢美人 祇園本店

特典 きものプラン10%off

📞075-531-0177

Kimono Agaru Kyoto

特典 きものプラン10%off

📞075-561-7001

※特典有効期限は2020年9月30日まで(一部施設・店舗を除く) ※内容が変更になる場合があります  
 ※書くずれレスキー、お立ち寄り所は事前にご連絡のうえ、ご利用ください。 ※定休日等はWebをご覧ください

<b>きものGuiches</b> <b>特典</b> オリジナル髪飾り、またはオリジナルチャームピン進呈 <small>レスキー対応 全店共通</small> ☎075-211-5565	<b>着物 花かんざし</b> <b>特典</b> 柄半襟またはオシャレな帯飾り、いずれかを無料でレンタル <small>レスキー対応 全店共通</small> ☎075-341-7711	<b>西陣織会館</b> <b>特典</b> 西陣散策に便利! きものをレンタルして京都観光しませんか? その他、舞妓・芸妓や十二単のきもの体験もできます。 <b>特典</b> 2階直営店のみ 10%off <small>レスキー対応</small> ☎075-451-9231
<b>きもの+化粧【京呉館】</b> <b>特典</b> メイクブラシ+お香進呈 <small>レスキー対応</small> ☎075-231-1212	<b>着物レンタル 京都愛和服宇治平等院店</b> <b>特典</b> オプション1,000円分サービス、またはオリジナルキーホルダー進呈 <small>レスキー対応 全店共通</small> ☎0774-39-8085	
<b>着物レンタル 京都愛和服 伏見福荷店</b> <b>特典</b> オプション1,000円分サービス、またはオリジナルキーホルダー進呈 <small>レスキー対応 全店共通</small> ☎075-748-7117	<b>着物レンタル 鳥よし</b> <b>特典</b> 髪セット無料+髪飾りプレゼント <small>レスキー対応 全店共通</small> ☎075-451-2151	<b>着物レンタル 華こまち</b> <b>特典</b> 10%off + オリジナル巾着プレゼント <small>レスキー対応 全店共通</small> ☎075-746-5221
<b>きものレンタル 夢京都 嵐山店</b> <b>特典</b> レンタルきものプラン 10%off <small>レスキー対応 全店共通</small> ☎075-871-2233	<b>きものレンタル 夢京都 祇園店</b> <b>特典</b> レンタルきものプラン 10%off <small>レスキー対応 全店共通</small> ☎075-561-9410	<b>きものレンタル 夢京都 高台寺店</b> <b>特典</b> レンタルきものプラン 10%off <small>レスキー対応 全店共通</small> ☎075-541-4630
<b>着物レンタル 夢館~ゆめやかた~</b> <b>特典</b> 予約すると通常3,500円→2,800円(税抜) & あぶらとり紙プレゼント <small>レスキー対応 全店共通</small> ☎075-354-8515	<b>着物和装レンタル 京美人</b> <b>特典</b> きものレンタル 10%off ※他の割引と併用不可 <small>レスキー対応 全店共通</small> ☎075-381-5516	<b>京あるき-Produce by SAGANOKAN-</b> <b>特典</b> ヘアセットご利用の方、髪飾り(500円分)無料 <small>レスキー対応 全店共通</small> ☎075-213-7171
<b>京都祇園 着物レンタル 着な晴れ</b> <b>特典</b> きものレンタル&ヘアセット10%off <small>レスキー対応 全店共通</small> ☎075-708-2368	<b>京都 着物レンタルくるん。</b> <b>特典</b> 足袋(新品)プレゼント <small>レスキー対応</small> ☎075-531-5525	<b>京都 着物レンタル さくら</b> <b>特典</b> 全サービス10%off <small>レスキー対応 全店共通</small> ☎070-5650-8819
<b>京都着物レンタル 夢館 御池別邸</b> <b>特典</b> きものレンタル10%off + 写真撮影プレゼント(1グループ1枚) <small>レスキー対応</small> ☎075-254-8920	<b>京都 着物レンタル 梨花和服</b> <b>特典</b> 合計金額から500円off <small>レスキー対応</small> ☎075-532-5510	<b>京都きものレンタル 和凜</b> <b>特典</b> 記念写真プレゼント(和凜オリジナルフォトケース入り) ※7/14~7/16除く <small>レスキー対応</small> ☎075-343-1515
<b>てくてく京都 四条烏丸店</b> <b>特典</b> レンタルご利用の方に粗品進呈 <small>レスキー対応</small> ☎075-205-3424	<b>藤・嵐山</b> <b>特典</b> 全レンタルプラン 10%off <small>レスキー対応</small> ☎080-3797-7177	<b>街着レンタル 京裳庵</b> <b>特典</b> レンタルご利用の方にフォトフレーム付き記念写真進呈 <small>レスキー対応 全店共通</small> ☎075-251-1500

<b>レンタル着物 あかひめ 本店</b> <b>特典</b> レンタル料金10%off <small>レスキー対応 全店共通</small> ☎075-865-1180	<b>れんたる着物 ぎをん小町</b> <b>特典</b> お会計の10%off ※要予約 <small>レスキー対応 全店共通</small> ☎075-551-1133	便利な地図や、お店の詳細はWebサイトをご覧ください。  きものパスポート 検索
<b>レンタルきものみさやま</b> <b>特典</b> 各プラン10%off ※他の割引と併用不可 <small>レスキー対応</small> ☎075-255-7940	<b>Loje きものレンタル京都</b> <b>特典</b> レンタル10%off、持ち込み着付け500円off (いずれも要予約) <small>レスキー対応</small> ☎075-255-9963	
<b>飲食</b>		
<b>嵐山温泉彩四季の宿 花筏</b> <b>特典</b> 食時代10%off (プラン不可) <small>お立ち寄り所</small> ☎075-861-0228	<b>桜鶴苑</b> <b>特典</b> 4,000円以上ご利用の場合、京小物土産プレゼント <small>お立ち寄り所</small> ☎075-771-4112	<b>がんこ高瀬川二条苑</b> <b>特典</b> あぶらとり紙プレゼント <small>レスキー対応 全店共通</small> ☎075-223-3456
<b>菊乃井</b> <b>特典</b> 膝かけ進呈 <small>お立ち寄り所</small> ☎075-561-0015	<b>ぎゃあてい</b> <b>特典</b> オリジナル開運ステッカー(定価300円)プレゼント <small>お立ち寄り所</small> ☎075-862-2411	<b>京懐石普茶料理 閑院庵</b> <b>特典</b> お一人様料理代金5%off、拝観料500円→400円 <small>レスキー対応 全店共通</small> ☎075-256-2480
<b>京都一の傳 本店</b> <b>特典</b> 買い物10%off、お食事の方はお抹茶1杯プレゼント ※他の特典と併用不可 <small>お立ち寄り所</small> ☎075-254-4070	<b>京都祇園 天ぶら八坂圓堂</b> <b>特典</b> コース代金10%off、さらにグラスワインサービス <small>お立ち寄り所</small> ☎075-551-1488	<b>京ゆは処 静家 西陣店</b> <b>特典</b> きもの着用の方のみ「ゆは処し膳」を10%off <small>レスキー対応 全店共通</small> ☎075-468-8487
<b>京料理いそべ</b> <b>特典</b> ドリンク1杯サービス <small>お立ち寄り所</small> ☎075-561-2216	<b>京料理およね</b> <b>特典</b> 7,000円以上のコースご利用で5%off <small>お立ち寄り所</small> ☎075-351-2849	<b>京料理 加茂川</b> <b>特典</b> ご飲食代10%off <small>お立ち寄り所</small> ☎075-744-1223
<b>京料理とりよね</b> <b>特典</b> お料理15,000円以上で16%off(奉仕料込み・要予約・現金のみ) <small>お立ち寄り所</small> ☎075-872-7711	<b>京料理 日月庵</b> <b>特典</b> オリジナルあぶらとり紙プレゼント <small>お立ち寄り所</small> ☎075-561-0077	<b>Gojo Paradiso</b> <b>特典</b> お食事代15%off <small>お立ち寄り所</small> ☎075-468-8494
<b>権太呂 四条本店</b> <b>特典</b> お食事された方に、そば実豆腐 or デザートサービス <small>お立ち寄り所</small> ☎075-221-5810	<b>茶房 櫓</b> <b>特典</b> 1,650円以上のお食事に お抹茶サービス <small>お立ち寄り所</small> ☎0774-22-7140	<b>神泉苑平八</b> <b>特典</b> 御食事された方に限り、ソフトドリンク1杯無料 <small>お立ち寄り所</small> ☎075-841-0811

※特典有効期限は2020年9月30日まで(一部施設・店舗を除く) ※内容が変更になる場合があります  
※書くずれレスキュー、お立ち寄り所は事前にご連絡のうえ、ご利用ください ※定休日等はWebをご覧ください

<b>膳漢ぼっちり</b> <b>特典 おみやげにライチ茶進呈</b> ☎ 075-257-5766	<b>大黒屋本店</b> <b>特典 ダツタンそば煎茶(50g)プレゼント</b> <small>レスキュー 対応</small> ☎ 075-221-2818	<b>とん漫</b> <b>特典 季節のデザートサービス</b> <small>レスキュー 対応</small> ☎ 075-241-1818
<b>南禅寺 順正</b> <b>特典 3,000円以上のコース料理を10%off</b> ☎ 075-761-2311	<b>二軒茶屋 中村楼</b> <b>特典 京懐石1万円以上お食事された方にソフトドリンクまたは生ビール(小)を1杯サービス</b> ☎ 075-561-0016	<b>bistro Sept 三条室町本店</b> <b>特典 ドリンク1杯サービス</b> ☎ 075-251-1211
<b>LE UN アカガネリゾート京都東山1925</b> <b>特典 お食事代10%off</b> <small>お立ち寄り</small> ☎ 075-551-3633	<b>LE UN 鶴亀京都鴨川リゾート</b> <b>特典 ご飲食代10%off</b> <small>お立ち寄り</small> ☎ 075-351-8541	<b>百足屋本店</b> <b>特典 ウェルカムドリンク1杯サービス</b> <small>レスキュー 対応</small> ☎ 075-256-7039
<b>紫野スパゲッティAnri</b> <b>特典 1ドリンクサービス</b> ☎ 075-491-2447	<b>柳家</b> <b>特典 粗品進呈</b> ☎ 075-221-1327	<b>ルルソソキボア</b> <b>特典 ランチ:ドリンクサービス</b> <small>ディナー:5%off(共に現金支払いに限る)</small> ☎ 075-701-7155

### 京都・時代祭館十二十二

<b>京生麩のお店 愛麩</b> <b>特典 全商品10%off</b> ☎ 075-585-5351	<b>GOLDEN DOG</b> <b>特典 全商品10%off</b> ☎ 075-748-1403	<b>Milkissimo</b> <b>特典 全商品10%off</b> ☎ 075-748-1403
<b>MUSUBE(賛沢京むすび)</b> <b>特典 おむすび2つ以上お買い上げて100円引き</b> ☎ 075-286-4633	<b>京都銘店小路</b> <b>特典 1,000円(税込)お買い上げて、京つけもの小袋をプレゼント</b> ☎ 075-708-2501	<b>京名物のれん会 神宮店</b> <b>特典 お買い上げの方にハッ橋小箱(10枚入り)1箱進呈</b> ☎ 075-746-6811
<b>くろちく</b> <b>特典 5%off</b> ☎ 075-754-9393	<b>幸運線蘭</b> <b>特典 1,000円(税込)以上お買い上げの方、合計金額から10%off</b> ☎ 075-741-6748	

アンケート

丹後ちりめんのがまぐちが当たる!

にご協力ください

締め切り 2020年3月10日(火)



※特典有効期限は2020年9月30日まで(一部施設・店舗を除く) ※内容が変更になる場合があります  
※書くずれレスキュー、お立ち寄り所は事前にご連絡のうえ、ご利用ください ※定休日等はWebをご覧ください

<b>カフェ・日本茶・甘味処</b> <b>宇治紅茶館</b> <b>特典 ご購入商品(紅茶)および喫茶10%off ※他の特典と併用不可</b> ☎ 0774-25-3711	<b>大谷園茶舗</b> <b>特典 喫茶および商品10%off</b> ☎ 075-561-4658	<b>お茶のかんばやし 宇治橋通り本店</b> <b>特典 ご購入商品(お茶)5%off(一部商品除く)、喫茶代5%off</b> ☎ 0774-22-2514
<b>お茶のかんばやし 平等院通り店</b> <b>特典 ご購入商品(お茶)5%off(一部商品除く)</b> <small>お立ち寄り</small> ☎ 0774-21-2555	<b>omo café</b> <b>特典 ごはんプレートをご注文の方のみ自家製アイスクリームをサービス</b> ☎ 075-221-7500	<b>京菓匠 七條甘春堂</b> <b>特典 喫茶ご利用10%off、和菓子作り体験の方に粗品進呈</b> ☎ 075-541-3771
<b>京はやしや 京都三条店</b> <b>特典 お一人様1品以上のご注文で焼き菓子を1つプレゼント</b> ☎ 075-231-3198	<b>卓盧庵茶舗</b> <b>特典 2,000円以上喫茶ご利用、または商品お買い上げ卓盧庵オリジナル手ぬぐい進呈</b> <small>レスキュー 対応</small> ☎ 075-494-0677	<b>GOSPEL</b> <b>特典 紅茶パックプレゼント</b> ☎ 075-751-9380
<b>コメダ珈琲店 河原町三条店</b> <b>特典 対象メニュー(9種)が通常価格より100円引き</b> ☎ 075-746-5700	<b>茶寮翠泉 京都祇園</b> <b>特典 1,500円以上ご利用のお客様にお菓子をお1個プレゼント</b> ☎ 075-744-1090	<b>茶寮 FUKUCHA</b> <b>特典 1,500円(税抜)以上ご利用の方に粗品進呈</b> ☎ 075-744-0552
<b>サロン・ド・カンパシ/上林春松本店</b> <b>特典 カフェ利用10%off ※他の特典と併用不可</b> <small>お立ち寄り</small> ☎ 075-551-3633	<b>大極殿本舗六角店 甘味処「鶴園」</b> <b>特典 商品および喫茶5%off</b> ☎ 075-221-3311	<b>茶三楽</b> <b>特典 喫茶・昼食メニュー10%off</b> ☎ 075-354-6533
<b>茶の木 by FUKUJUEN</b> <b>特典 茶ドリンク、茶スイーツご利用の方にミニ甘味サービス</b> ☎ 075-746-5113	<b>鶴屋吉信</b> <b>特典 本店にてお茶席ご利用もしくは商品購入であればらとり紙進呈</b> ☎ 075-441-0105	<b>デザートカフェ長楽館</b> <b>特典 5%off</b> ☎ 075-561-0001
<b>福寿園 宇治喫茶館</b> <b>特典 2,000円(税抜)以上ご利用の方にお菓子1個プレゼント</b> ☎ 0774-20-1105	<b>福寿園 宇治茶菓子工房</b> <b>特典 2,000円(税抜)以上ご利用の方にお菓子1個プレゼント</b> ☎ 0774-28-6810	 <p>便利な地図や、お店の詳細はWebサイトをご覧ください。</p>
<b>福寿園 宇治茶工房</b> <b>特典 1階茶店にて抹茶一服サービス</b> ☎ 0774-20-1100	<b>福寿園 京都本店 4階 京の茶庵</b> <b>特典 3,000円(税抜)以上ご利用の方に粗品進呈</b> ☎ 075-221-6174	<p>きものパスポート 検索</p>



**福寿園 茶房"Adonis"福寿草****特典** 3,000円(税抜)以上  
ご利用の方に粗品進呈

☎ 075-211-8111 (代表)

**福寿園 CHA遊学パーク****特典** 体験、教室ご利用の  
方に粗品進呈

☎ 0774-73-1200

**丸久小山園 西洞院店****特典** 粗品進呈

☎ 075-223-0909

**musubi-cafe 祇園鴨川店****特典** ランチご注文の方は  
ドリンク(コーヒー・紅茶・番茶)  
無料

☎ 075-606-5100

お立ち  
寄り所**茂庵****特典** 茂庵オリジナル粗品  
プレゼント

☎ 075-761-2100

**洛匠****特典** 喫茶代10%off

☎ 075-561-6892

**買い物****石黒香舗****特典** 商品お買い上げの方に  
粗品進呈

☎ 075-221-1781

**市原平兵衛商店****特典** 8,000円以上お買い上げ  
の方に携帯用ようじ進呈

☎ 075-341-3831

**伊藤常 嵐山店****特典** 特別価格品以外の1,000円  
以上の商品を10%off

☎ 075-881-5778

**伊藤常 清水店****特典** 特別価格品以外の1,000円  
以上の商品を10%off

☎ 075-561-0141

**裏具****特典** 本体価格1,000円以上  
お買い上げの方、お好きな  
柄のハガキを1枚プレゼント

☎ 075-551-1357

**裏具ハッチ****特典** 本体価格1,000円以上  
お買い上げの方、お好きな  
柄のハガキを1枚プレゼント

☎ 075-525-5166

**かざりや縁****特典** 5%off

☎ 075-231-3658

**京極井和井・アンティーク井和井****特典** 3,000円(税抜)以上  
お買い上げで5%off

☎ 075-221-0314

**京・古都のちりめん◎水徳****特典** 1,000円(税抜)以上  
お買い上げの方商品代金  
5%off

☎ 075-531-0005

**京都国立博物館ミュージアムショップ京都便利堂****特典** 千円以上ご購入で、菜、チケットク  
リアファイル、マグネット、A4クリアファイ  
ルのいずれかを進呈 ※なくなり次第終了

☎ 075-551-2369

**京都 西陣 iroha****特典** 商品お買い上げの方に  
オリジナルミニ手鏡  
プレゼント

☎ 075-414-0229

**倉日用商店****特典** コーヒー50円引き

☎ 075-841-7304

**くろちく 天正館****特典** 店内商品5%off  
(一部対象外あり)

☎ 075-256-5000

**高台寺 販店****特典** 全品5%off

☎ 075-541-8974

**公長齋小菅 京都本店****特典** 3,000円(税抜)以上お買  
い上げの方に粗品進呈

☎ 075-221-8687

**香老舗 松栄堂 産寧坂店****特典** 商品をお買い上げの  
方に記念品進呈

☎ 075-532-5590

**塩芳軒****特典** 商品お買い上げの方に  
粗品進呈

☎ 075-441-0803

**JAPO-RHYTHM****特典** 店内商品10%off  
(一部対象外あり)

☎ 075-211-0439

**買い物**※特典有効期間は2020年9月30日まで(一部施設・店舗を除く) ※内容が変更になる場合があります  
※着くずれレスキュー、お立ち寄り所は事前にご連絡のうえ、ご利用ください。 ※定休日等はWebをご覧ください**ちりめん山椒 樂珍****特典** ちりめん山椒1,000円以上  
お買い上げで8%off

☎ 075-752-1731

**つづれ織元 あだち****特典** お買い上げの方に  
粗品進呈

☎ 075-462-7589

お立ち  
寄り所**西陣織会館****特典** 2階直営店のみに  
10%off

☎ 075-451-9231

お立ち  
寄り所**布屋みさやま****特典** 店内にて1,000円(税抜)  
以上ご購入の方に粗品  
プレゼント ※なくなり次第終了

☎ 075-231-8126

**HADAEMI KYOTO****特典** 全商品10%off

☎ 075-213-8083

**はるべ****特典** 商品お買い上げの方  
に粗品進呈

☎ 075-211-4676

**美術はがきギャラリー 京都 便利堂****特典** 千円以上ご購入で、菜、チケット  
クリアファイル、マグネット、A4クリアフ  
ァイルのいずれかを進呈 ※なくなり次第終了

☎ 075-253-0625

**袱紗・結納・儀式用品 宮井本店****特典** 3,000円(税抜)以上  
お買い上げの方に  
プレゼント進呈

☎ 075-221-0382

**風呂敷専門店 京都唐草屋****特典** 3,000円(税抜)以上  
お買い上げの方に  
プレゼント進呈

☎ 075-221-0390

**よしみね乃里****特典** お食事セット又はお買物  
1,000円以上で、ドリンク1杯  
サービス

☎ 075-331-5521

**よーじやからすま京都ホテル店****特典** あぶらとり紙10冊以上  
ご購入の方に粗品進呈

☎ 075-748-1763

**よーじや祇園店****特典** あぶらとり紙10冊以上  
ご購入の方に粗品進呈

☎ 075-541-0177

**よーじや清水店****特典** あぶらとり紙10冊以上  
ご購入の方に粗品進呈

☎ 075-744-1522

**よーじや清水産寧坂店****特典** あぶらとり紙10冊以上  
ご購入の方に粗品進呈

☎ 075-532-5757

**よーじや京都駅丸中央口コーナー****特典** あぶらとり紙10冊以上  
ご購入の方に粗品進呈

☎ 075-353-7811

**よーじや京都駅八条口コーナー****特典** あぶらとり紙10冊以上  
ご購入の方に粗品進呈

☎ 075-662-1211

**よーじや京都ホテルオークラ店****特典** あぶらとり紙10冊以上  
ご購入の方に粗品進呈

☎ 075-254-2010

**よーじや金閣寺店****特典** あぶらとり紙10冊以上  
ご購入の方に粗品進呈

☎ 075-467-8543

**よーじや嵯峨野嵐山店****特典** あぶらとり紙10冊以上  
ご購入の方に粗品進呈

☎ 075-865-2212

**よーじや三条店****特典** あぶらとり紙10冊以上  
ご購入の方に粗品進呈

☎ 075-221-4501

**よーじや本店****特典** あぶらとり紙10冊以上  
ご購入の方に粗品進呈

☎ 075-221-4626

**着くずれたら、このマークの協力施設・店舗へ!**レスキュー  
対応着くずれレスキュー  
無料で着くずれを直して  
もらえる施設・店舗です。お立ち  
寄り所きものお立ち寄り所  
きものパスポート利用者がご自身で着くずれ直しができる  
スペースを無料で提供している施設・店舗です。

京・洛市「ねね」 特典 全店8%off

東山八百伊 高台寺店  
☎ 075-551-5311

京都 洛齊 [和装小物、帯、かんざし]  
☎ 075-525-5590

和詩倶楽部  
☎ 075-541-6661



まほうや  
☎ 075-532-3585

MACHICA.KODAIJI [アクセサリー]  
☎ 075-551-1230

オリジナルボックス かもがわ  
☎ 075-532-3777

てんこく屋 空空  
☎ 075-533-1980

倒変木  
☎ 075-525-2030

はしっこ [箸]  
☎ 075-551-0778

高台寺 都路里  
☎ 075-541-1228

夢珈琲  
☎ 075-525-0907

高台寺 羽柴  
☎ 075-531-0666



ホテル・旅館

ハイアットリージェンシー 京都ザ・グリル  
特典 ランチコースまたはディナーコースのご飲食代合計から20%off  
☎ 075-541-3203

ハイアットリージェンシー 京都東山(Touzan)  
特典 ランチコースまたはディナーコースのご飲食代合計から20%off  
☎ 075-541-3201

ホテル日航プリンセス京都  
特典 宿泊利用10%off  
☎ 075-342-2111

ホテル日航プリンセス京都 カフェ&パティisserie  
特典 ランチコース・ディナーコースご利用の方にワンドリンクサービス  
☎ 075-342-2156

ホテル日航プリンセス京都 中国料理「翫翠苑」  
特典 ランチコース・ディナーコースご利用の方にワンドリンクサービス  
☎ 075-342-2167

ホテル日航プリンセス京都 鉄板焼「豊園」  
特典 ランチコース・ディナーコースご利用の方にワンドリンクサービス  
☎ 075-342-2199

ホテル日航プリンセス京都 天ぷら創庫「嵯峨野」  
特典 ランチコース・ディナーコースご利用の方にワンドリンクサービス  
☎ 075-342-2163

ホテル日航プリンセス京都 日本料理「嵯峨野」  
特典 ランチコース・ディナーコースご利用の方にワンドリンクサービス  
☎ 075-342-2163

料理旅館 白梅  
特典 京都の地酒、またはにおい袋プレゼント  
☎ 075-561-1459

体験

京都 西陣 やまびで帯  
特典 西陣織ブローチ製作10%off、和雑貨お買い上げ10%off  
☎ 075-432-6777

京仏壇若林  
特典 京念珠20%off 粗品進呈  
☎ 075-371-3131

京友禅 体験工房 丸益西村屋  
特典 友禅染体験、風呂敷包み方教室、お著作り体験、体験料金10%off  
☎ 075-211-3273

貴了庵  
特典 刺繍作家 長沖敏明・長純純恵の作品が掲載された図録を進呈  
☎ 075-200-4617

香老舗 薫玉堂  
特典 お買い上げの方に粗品進呈  
☎ 075-371-0162

さくら日本文化体験教室  
特典 全ての和文文化体験クラス 料金10%off  
☎ 090-2044-1122

青窠会館

特典 清水焼箸置プレゼント  
☎ 075-531-5678

煎茶体験 京茶楽

特典 煎茶体験料 500円引き  
☎ 075-748-1233

西陣くらしの美術館 富田屋

特典 小物プレゼント  
☎ 075-432-6701

美好園茶舗

特典 茶道体験・お買物合計金額から3%off  
☎ 075-371-1013

有中村ローソク 和ろうそく絵付け体験工房

特典 和ろうそく職人からのおすそ分け(ハンドクリーム2g)をプレゼント  
☎ 075-641-9381

遊絲舎

特典 体験された方に和紙のハガキをプレゼント、商品お買い上げの方は10%off  
☎ 0772-72-2677

その他(史跡、文化財など)

着物クリーニング本舗 なをし屋  
特典 きものクリーニング料金5%off (染み抜きなどの加工代は除く)  
☎ 075-204-7738

京都VIPラウンジ  
特典 1時間でご利用料金 100円引き  
☎ 075-691-1123

駒井家住宅(駒井卓・静江記念館)  
特典 ポストカード1枚進呈  
☎ 075-724-3115

史跡 寺田屋

特典 見学料を団体割引に  
☎ 075-622-0243

重要文化財 杉本家住宅・名勝 杉本氏庭園

特典 維持保存協力金(入場料)10%off + 絵はがき2枚進呈  
☎ 075-344-5724

東映太秦映画村

特典 映画村入村料を大人200円引き、中高生・子ども(3歳以上)を100円引き  
☎ 075-864-7716

中尾写真場

特典 撮影ご利用のお客様にキャビネサイズ写真1枚プレゼント(新規ご来店のお客様に限り)  
☎ 075-771-5882

MOTTAINAIクラフトあまた

特典 5%off (一部商品を除く)  
☎ 075-531-5877



ろうじ店舗(京都文化博物館)

有喜屋 京都文化博物館店  
特典 お食事をされた方にミニデザートサービス  
☎ 075-255-2078

京都 だだ万寶館  
特典 ファースト・ドリンクサービス  
☎ 075-251-7701

かふえ&ショップ 京あめとになる  
特典 飲食、物販をご利用の方にひやしあめ1杯サービス  
☎ 075-221-8101

京都文化博物館ミュージアムショップ 京都便利堂  
特典 千円以上ご購入で、菓、子ケツクリアファイル、マグネット、A4クリアファイルのいずれかを進呈 ※なくなり次第終了  
☎ 075-212-3931

京都文化博物館 名店会  
特典 お買い上げ1,000円以上の方に粗品進呈  
☎ 075-252-1077

染紙館  
特典 540円以上お買い上げの方に粗品進呈  
☎ 075-251-0078

和雑貨くろちく文化博物館店  
特典 商品代金5%off (一部除外あり)  
☎ 075-212-4506

京都文化博物館についてはP.16をご覧ください。



## 京都駅ビル

※特典有効期限は2020年9月30日まで(一部施設・店舗を除く)  
 ※内容が変更になる場合があります ※営業時間等はWebでご確認ください  
 ※きもの姿でパスポートを提示し、飲食、買い物等でお店を利用された方に限り特典が受けられます

1F 京都木村屋本店 特典 ドリンク全品半額 (割引上限5,000円) ☎075-365-2000	2F がんこ 特典 ご飲食代 10%off ☎075-342-5995	2F そば酒房 徳兵衛 特典 ご飲食代 10%off ☎075-352-3663
2F 京やさい料理 接方楽 特典 ご飲食代 10%off ☎075-353-9565	8F FUKUNAGA901 特典 ご飲食代 5%off ☎075-342-0082	10F 京都拉麺小路 札幌 綱取物語 特典 麺類ご注文の方に 味玉1個サービス ☎075-352-5177
10F 京都拉麺小路 喜多方 坂内食堂 特典 ラーメン(単品)注文の方に 味付き玉子サービス ☎075-365-5070	10F 京都拉麺小路 東京 東池袋大勝軒 特典 味付き玉子サービス ☎075-365-5066	10F 京都拉麺小路 富山ブラック 麺家いろは 特典 メンマ増量 ☎075-351-5933
10F 京都拉麺小路 名古屋 麺屋はなび 特典 麺類ご注文の方に 味玉1個サービス ☎075-366-5020	10F 京都拉麺小路 京都 ますたに 特典 麺類ご注文の方に 温泉玉子サービス ☎075-365-2077	10F 京都拉麺小路 大阪 彩色ラーメン きんせい 特典 麺類ご注文の方に 味玉1つサービス ☎075-341-5022
10F 京都拉麺小路 徳島 ラーメン東大 特典 ネギ増量 ☎075-344-3802	10F 京都拉麺小路 博多 博多一幸舎 特典 ネギチャーシューメンご注文で 半熟玉子サービス ☎075-361-0739	10F 京都拉麺小路 焼き釜スイーツ 茶筌 特典 ソフトドリンク 100円引き ☎075-352-3401



無料で着くずれと直します!

百貨店 呉服売り場の **着くずれ** レスキュー

歩くなどして着くずれたきもの状態を手直すサービスです。お気軽にお立ち寄りください。

### ジェイアール京都伊勢丹 9F 呉服売場

京都市下京区烏丸通堀小路下ル  
東塩小路町901  
☎075-352-1111(大代表)  
◎10:00~20:00  
📅元日

### 大丸京都店 6F 呉服売場

京都市下京区四条通高倉西入ル  
立売西町79  
☎075-211-8111  
◎10:00~20:00  
📅元日

### 高島屋京都店 5F 呉服売場

京都市下京区四条通河原町西入ル  
異町52  
☎075-221-8811  
◎10:00~20:00  
📅元日

#### ご注意

- ◆帯をほどほどの着くずれを直したり、ゼロからの着付けはできません。
- ◆着替えができる場所ではありません。 ◆混雑時はお待ちいただく場合がございます。

## 京都駅ビル専門店街 ザ・キューブ

※特典有効期限は2020年9月30日まで(一部施設・店舗を除く)  
 ※内容が変更になる場合があります ※営業時間等はWebでご確認ください  
 ※きもの姿でパスポートを提示し、飲食、買い物等でお店を利用された方に限り特典が受けられます

☎075-371-2134

B2F ヴィ・ド・フランス 特典 商品代 5%off ☎075-365-8670	1F 京名菓 北館 特典 商品代 5%off ☎075-365-8605	1F 京菓匠 高野屋貞広 特典 商品代 5%off ☎075-744-6166
1F 京菓匠 鶴屋長生 特典 お買い上げの方に 粗品進呈 ☎075-344-7866	1F 京つけもの 大安 特典 商品代 5%off ☎075-371-6000	1F 京つけもの 西利 特典 お買い上げの方に 「ちよっぴり」プレゼント ☎075-353-8110
1F 京つけもの もり 特典 お買い上げの方に 粗品進呈 ☎075-746-3711	1F よしとよ 特典 商品代 5%off ☎075-365-8689	2F 京名菓 京 特典 商品代 5%off ☎075-365-8620
2F 本家佳長 特典 お買い上げの方に 粗品進呈 ☎075-371-2400	2F 京菓子司 俵屋吉富 特典 お買い上げの方に 粗品進呈 ☎075-341-0011	2F 京菓匠 鶴屋吉信 特典 お買い上げの方に 粗品進呈 ☎075-343-0288
2F 京菓子處 鼓月 特典 お買い上げの方に 粗品進呈 ☎075-746-2207	2F 京煎堂 特典 お買い上げの方に 粗品進呈 ☎075-365-0070	2F 宇治茶 福寿園 特典 お買い上げの方に 粗品進呈 ☎075-365-8723
2F 京菓匠 鶴屋長生 特典 お買い上げの方に 粗品進呈 ☎075-341-8535	2F プルディガラ エクスプレス 特典 商品代 5%off ☎075-708-8288	2F 立鮮調進 なかがわ 特典 お買い上げの方に 粗品進呈 ☎075-341-0515
2F かつくら 惣菜店 特典 商品代 5%off ☎075-606-5158	2F 京・特産品撰専門 とり市老舗 特典 商品代 5%off ☎075-365-8681	2F 酵房西利 特典 お買い上げの方に 粗品進呈 ☎075-344-0008
2F 日本一 特典 商品代 5%off ☎0120-0147-21	2F 京つけもの 西利 特典 お買い上げの方に 「ちよっぴり」プレゼント ☎075-341-8181	2F 京つけもの もり 特典 お買い上げの方に 粗品進呈 ☎075-365-5115



2F 京つけもの 大安 特典 商品代 5%off ☎075-365-8708	2F 京の酒処 富屋 特典 商品代 5%off ☎075-365-8725	2F 蔵出し醤油 海苔丼と和くら 特典 お買い上げの方に粗品進呈 ☎075-746-2502
2F ジ・オプローマ990 by Dari K 特典 お買い上げの方に粗品進呈 ☎075-746-2445	2F ミスタードーナツ 特典 ご飲食代 10%off ※優待対象外商品を除く。他の割引と併用不可。 ☎075-365-3326	11F 名代とんかつ かつくら 特典 お食事代 5%off ☎075-365-8666
11F 京・四条 田ごと 特典 ご飲食代 5%off (他の割引と併用不可) ☎075-365-8729	11F 京都 錦わらい 特典 ご飲食代 5%off ☎075-354-7797	11F 京都ことこと 特典 ご飲食代 5%off ☎075-365-8733
11F 京料理 栄寿庵 特典 京都温泉 入浴剤プレゼント ☎075-343-8108	11F キッチンゴン 特典 ご飲食代 5%off (ほかの割引と併用不可) ☎075-352-9528	11F 先斗入ル 特典 パスタご注文の方にソフトドリンク1杯サービス ☎075-365-8740
11F 牛たん 伊之助 特典 ご飲食代 5%off ☎075-353-5618	<p>※特典有効期限は2020年9月30日まで (一部施設・店舗を除く) ※内容が変更になる場合があります ※営業時間等はWebでご確認ください ※きもの姿でバスポートを提示し、飲食、買い物等でお店を利用された方に限り特典が受けられます</p> <p>京都駅前地下街 <b>ポルタ</b> ☎075-365-7528(ポルタインフォメーション)</p>	
B1F 輸入食品 ジュピター 特典 コーヒーメンバーズカードポイント2倍 ☎075-361-5981	B1F 京つけもの 西利 特典 お買い上げの方に「ちよびり」プレゼント ☎075-343-2685	B1F 宇治茶 福寿園 特典 お買い上げの方に粗品進呈 ☎075-343-2681
B1F 京つけもの 大安 特典 お買い上げの5%off ☎075-343-2682	B1F 土井志ば漬本舗【京漬物】 特典 お買い上げの方に粗品進呈 ☎075-343-2686	B1F 佃煮屋 太三郎 特典 単品のみお買い上げの5%off (進物除く) ☎075-343-2687
B1F 京名菓 特典 お買い上げの5%off ☎075-343-3085	B1F 京都フィナンシェ きをんさかい 特典 ギフト箱お買い上げの方に焼きたてフィナンシェ(プレーン)1つ進呈 ☎075-354-3055	B1F 京せれくと 特典 5%off ☎075-343-3085

B1F 京らーめん・甘味処 京阿月 特典 お食事の方にグリーンティー1杯サービス ☎075-343-5070	B1F とんかつKYK 特典 ご飲食代 10%off ☎075-343-3265	B1F お好み焼き 町や。 特典 お食事の方にソフトドリンク1杯サービス ☎075-343-3077
B1F 京のおばんざい料理 味彩や 特典 食後にわらび餅プレゼント ☎075-342-1114	B1F 杵屋 特典 ご飲食代 5%off ☎075-343-2562	B1F らーめん かんじん堂 熊五郎 特典 らーめんまたはつけ麺に「煮玉子」1個サービス ☎075-343-3199
B1F 京料理 萬重 特典 萬重弁当(華) ※税別 2,300円→2,000円に ☎075-343-3920	B1F 銀座ハゲ天【天ぷら専門店】 特典 ご飲食代 5%off ☎075-343-3018	B1F 和ばすた&カフェ こなな 特典 お食事、デザートご利用の方にソフトドリンクサービス ☎075-746-5135
B1F そば・京料理 田ごと 特典 全商品 5%off ☎075-343-3921	B1F 一風堂 特典 玉子1個サービス ☎075-708-5300	

<p>☎075-352-1111(大代表)</p> <p><b>ジェイアール 京都伊勢丹</b> ※特典有効期限は2020年9月30日まで(一部施設・店舗を除く) ※内容が変更になる場合があります ※営業時間等はWebでご確認ください ※きもの姿でバスポートを提示し、飲食、買い物等でお店を利用された方に限り特典が受けられます ※他のサービスと併用不可。 ※ワンドリンクは店舗が指定したものに限りです</p>		
3F 喫茶 カントリーハウス英國屋 特典 ご飲食代 5%off ☎075-352-5460	3F 喫茶 MAGAZINE COFFEE 特典 ご利用代金 5%off ☎075-708-7810	3F 喫茶 ブラウンーズクラブ 特典 ご飲食代 5%off ☎075-352-5369
3F 日本料理 はしたて 特典 1,080円(税別)以上ご飲食の方にひとくちお菓子をサービス ☎075-343-4440	3F イタリア料理 オーストリア サクラ 特典 1,001円(税別)以上ご飲食の方にミニデザートサービス ☎075-342-3070	3F 牛肉料理 NANZAN キューテロワール 特典 ご飲食代 5%off ☎075-361-7357
3F パティスリー&カフェ パティスリー&カフェ デリモ京都 特典 お好きなショコラドレーズ1個プレゼント ☎075-746-5300	7F スパニッシュ&イタリアングリル ラバロックグリルテルメキョウト 特典 ワンドリンクサービス(ソフトドリンクのみ) ☎075-606-5454	8F 日本料理 加賀屋 特典 ワンドリンクサービス ☎075-342-0022

9F 創作和食料理 市場小路 特典 ワンドリンクサービス ※17:00まで ☎075-365-3388	10F イタリア料理 ザキッチンヴァーレウオモ 特典 ファーストドリンクサービス ※デザートのみ利用不可 ☎075-365-7765	10F 炭火串焼料理 炭火串焼 こげっこ 特典 ワンドリンクサービス ☎075-365-3390
10F ビュッフェ 柿安 三尺三寸箸 特典 お土産プレゼント ☎075-353-8960	11F せいろ料理 葵茶屋 特典 ワンドリンクサービス ☎075-352-6233	11F とんかつ 和幸 特典 ワンドリンクサービス ☎075-342-0024
11F 京料理 京都 和久傳 特典 9,000円(税込)以上ご飲食の方に ワンドリンクサービス ☎075-365-1000	11F たまご料理 モレット 特典 ワンドリンクサービス ☎075-352-6255	11F イタリア料理 アンティカフェ 特典 ワンドリンクサービス ☎075-342-0025
11F 中国料理 點心茶室 特典 ワンドリンクサービス ☎075-352-6262	11F うどん・そば 美々卯 特典 ワンドリンクサービス ☎075-342-0012	11F てんぷら 天一 特典 ワンドリンクサービス ☎075-352-5371
11F 洋食 西櫻亭 特典 ワンドリンクサービス ☎075-352-2337	11F オープンカフェ 神戸カブチーノ倶楽部 特典 抹茶あめプレゼント ☎075-352-6259	11F 韓国家庭料理 美菜莉 特典 ワンドリンクサービス ☎075-746-5205
11F とうふ料理 京豆富 不二乃 特典 ワンドリンクサービス ☎075-352-5401	11F 寿司 築地 寿司清 特典 アイス or わらび餅の いずれか1品サービス ☎075-352-6223	11F すき焼き・しゃぶしゃぶ・オイル焼き モリタ屋 特典 ウーロン茶 1杯サービス ☎075-365-7788
11F ゆばと京旬菜 松山閣 特典 ワンドリンクサービス ☎075-342-0070	<p>便利な地図や、お店の詳細は Webサイトをご覧ください。</p> <p>SNSでも発信中 /</p> <p>  </p> <p>きものパスポート <input type="text"/> 検索 </p> 	



きものパスポート  検索



KYOTO NISHIJIN

篠屋

www.kimurauhei.com

MEN'S BRAND  
Produced by Kimura Uhei

## Gojo Paradiso

高瀬川沿いにある、京町家を改装した  
中東・地中海料理が楽しめる  
レストランです。

京都市下京区聖真子町169-1  
☎ 075-468-8494

特典情報はP.23



## 京友禅 体験工房 丸益西村屋

摺込友禅という技法で型紙とハケを用いて  
色々なアイテムに絵柄を染めることが出来ます。

京都市中京区小川通御池南入ル  
☎ 075-211-3273

特典情報はP.28



## 京都祇園 天ぶら 八坂圓堂

京都の旬の食材を使った名代の京風天ぶらは  
軽くあっさり召し上がっていただけます。

京都市東山区小松町566  
☎ 075-551-1488

特典情報はP.23



丹後ちりめんの  
カワイイがまぐちが当たる!

アンケート

のお願い

お送りいただいた方の中から抽選で **30名**様に  
「丹後ちりめんのがまぐち」をプレゼント!

※色・柄は選べません ※写真はイメージです

“きもの似合うまち”京都”を目指して当事業を進めていくにあたり、皆様からのご意見・ご感想を募集いたします。

応募方法

きものパスポートのWebサイトからご応募ください。  
なお、当選者の発表はプレゼントの発送をもってかえさせていただきます。

締め切り

2020年3月10日(火)

※個人情報にはアンケートの目的以外には使用しません。  
ただし行政・各団体のイベント案内などを送付させていただくことがあります。



# イベント情報



## 京の名工展

「京の名工」と若手職人「京もの認定工芸士」が  
制作したきものなど伝統工芸品約200点を展示。

日時 2019年10月23日(水)～27日(日)  
10:00～18:00(最終日は16:00まで)

会場 京都文化博物館5階  
(京都市中京区高倉通三条上ル)

主催 京都府匠会、京都府

問合せ 075-414-4856  
(京都府 染織・工芸課)

特典

呈茶券プレゼント  
(各日先着20名様)

## 2020 西陣織大会

伝統を誇る西陣産地が、西陣織の優秀作品を  
一堂に展示・公開します。

日時 2020年1月31日(金)～2月2日(日)  
10:00～17:00(最終日16:00)

会場 西陣織会館  
(京都市上京区堀川通今出川南入ル)

主催 西陣織工業組合

問合せ 075-432-6131

特典

先着30名様に  
西陣織小物入れ進呈

あつらえゆうぜん

## 誂友禅フェア

きもの超掘り出し市(染工場在庫直販大処分)  
その他催し物多数あります。

日時 2019年11月9日(土)、10日(日)  
10:00～17:00(最終日16:00)

会場 バルスプラザ  
「京都ものづくりフェア2019」内  
(京都市伏見区竹田島羽殿町5)

主催 京都誂友禅工業協同組合

問合せ 075-862-3600

特典

色紙染または  
墨流し染の無料体験

## 2019 西陣きもの帯フェスティバル

きもの姿でショーや野点等の  
秋の園遊会をお楽しみください。

日時 2019年11月3日(日・祝)  
11:30～15:30  
(ご入場は13:30までをお願いします)

会場 上賀茂神社  
(京都市北区上賀茂山本339)

主催 西陣織物産地間屋協同組合

問合せ 075-432-0191

特典

野点呈茶席の特別割引と、  
西陣織物展示の審査で  
大抽選会に参加できます

## 11月15日 きものの日

～街をきもの姿でいっばいこ～ 11月15日は「きものの日」。きもの姿の方が  
一堂に集うイベントを実施します。

日時 2019年11月15日(金)

会場 京都経済センター  
(京都市下京区四条通堂町東入  
函谷鈴町78)

主催 京都織物卸商業組合

問合せ 075-353-1010

詳しくはWebへ <https://www.fashion-kyoto.or.jp/>



京都は365日  
伝統産業の日

京都の「いま」を彩る伝統産業の情報をお届けするポータルサイト  
「京都の伝統産業」等で情報発信しています。  
<https://densan.kyoto/>

